VISIT…

LANZAROTE Caliente.COM

Сергей БАНЕВИЧ
Sergei BANEVICH

По сказкам Ханса Кристиана Андерсена

Альбом для фортепиано

To the Tales by Hans Christian Andersen

Album for piano

k

14.948

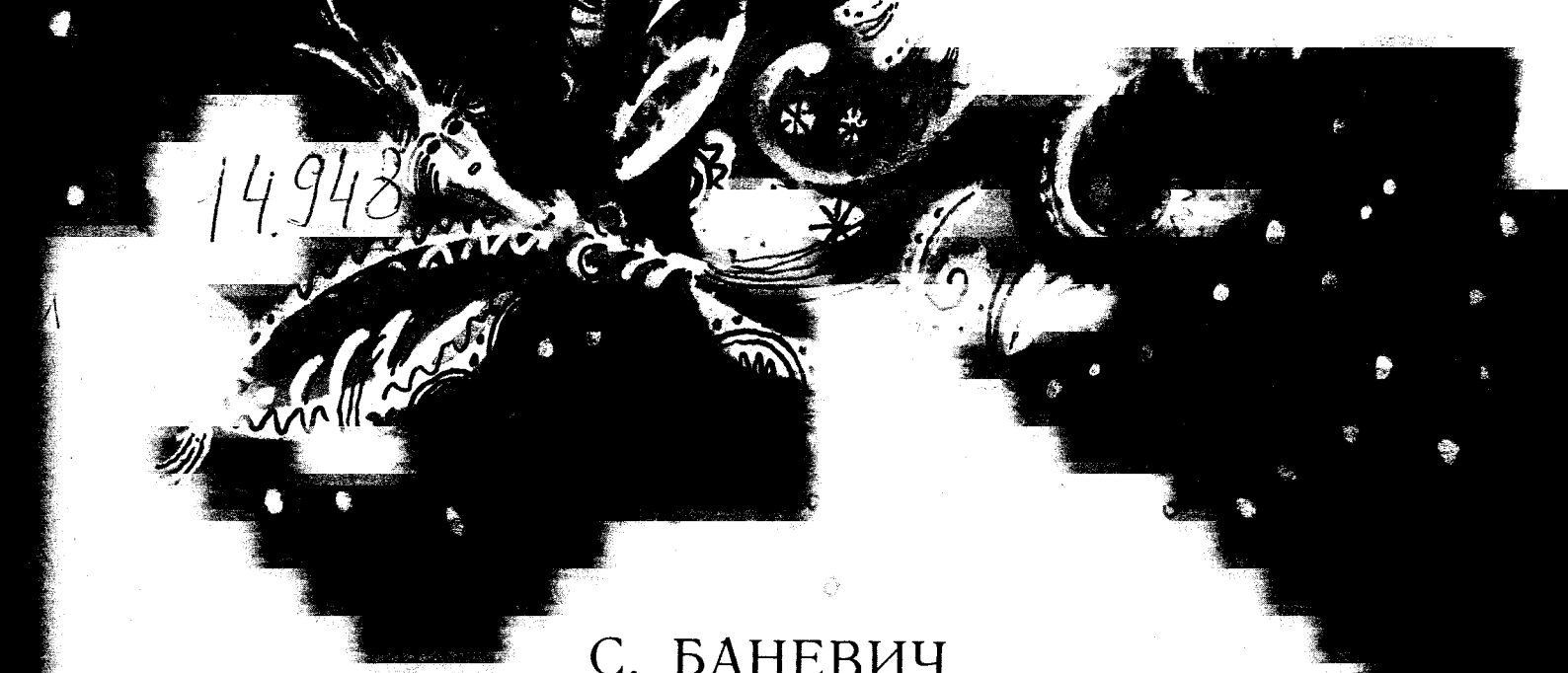

С. БАНЕВИЧ

ПО СКАЗКАМ ГАНСА ХРИСТИАНА АНДЕРСЕНА

АЛЬБОМ ДЛЯ ФОРТЕПИАНО

Младшие и средние классы ДМШ

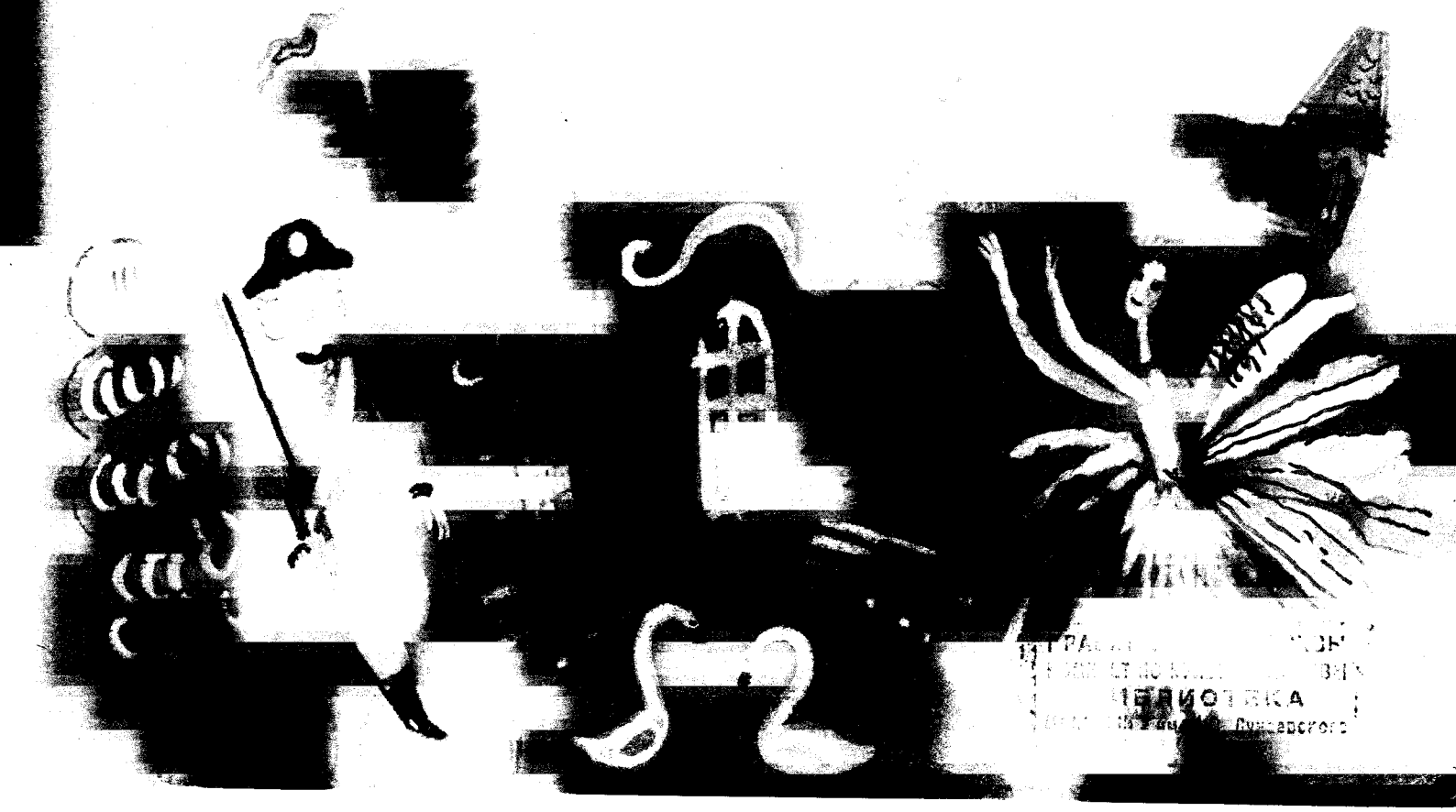

БИБЛИОТЕКА

ББК 85.954.2

Составление и переложение Л. Десятникова

Содержание

Съезд гостей (полонез) 3
Лошадь 5
Солдатик и балерина 6
Крыса 8
Заводной соловей 10
Песня соловья 13
Вальс на балу 15
Карета 18
Северная полька 22
Кай и Герда 24
Танец разбойников 26
Ледяной дворец 31
Танец трубочистов 33
Северное сияние 36

Сергей Петрович Баневич

ПО СКАЗКАМ

ГАНСА ХРИСТИАНА АНДЕРСЕНА

Альбом для фортепиано

Редактор *Б. И. Архимандритов*. Художник *Н. Н. Куликова*. Худож. редактор *Г. Л. Лапшова*. Техн. редактор *Т. И. Кий*. Корректоры *Л. П. Жиркова, Л. И. Колпакова*. Нотографик *Э. И. Потылицына*. Н/К. Подписано к печати 07.06.90. Формат 60×90/8. Бум. офс. № 1. Литерат. гарнит. Офс. печать. Печ. л. 5,5. Усл. п. л. 5,5. Уч.-изд. л. 6,3. Усл. кр.-отт. 60,0. Тираж 10 000 экз. Заказ № 3489. Цена 65 коп. Ленинградское отделение Всесоюзного издательства «Советский композитор». 190000, Ленинград, ул. Герцена, 45. Предприятие малообъемной книги дважды ордена Трудового Красного Знамени Ленинградского производственного объединения «Типография им. Ивана Федорова» Государственного комитета СССР по печати. 192007, Ленинград, ул. Боровая, 51.

Б $\frac{5206010100-663}{082(02)-90}$ 248-90

© Издательство «Советский композитор», 1990 г.

14.948

ПО СКАЗКАМ ГАНСА ХРИСТИАНА АНДЕРСЕНА

АЛЬБОМ ДЛЯ ФОРТЕПИАНО

С. БАНЕВИЧ

СЪЕЗД ГОСТЕЙ

(полонез)

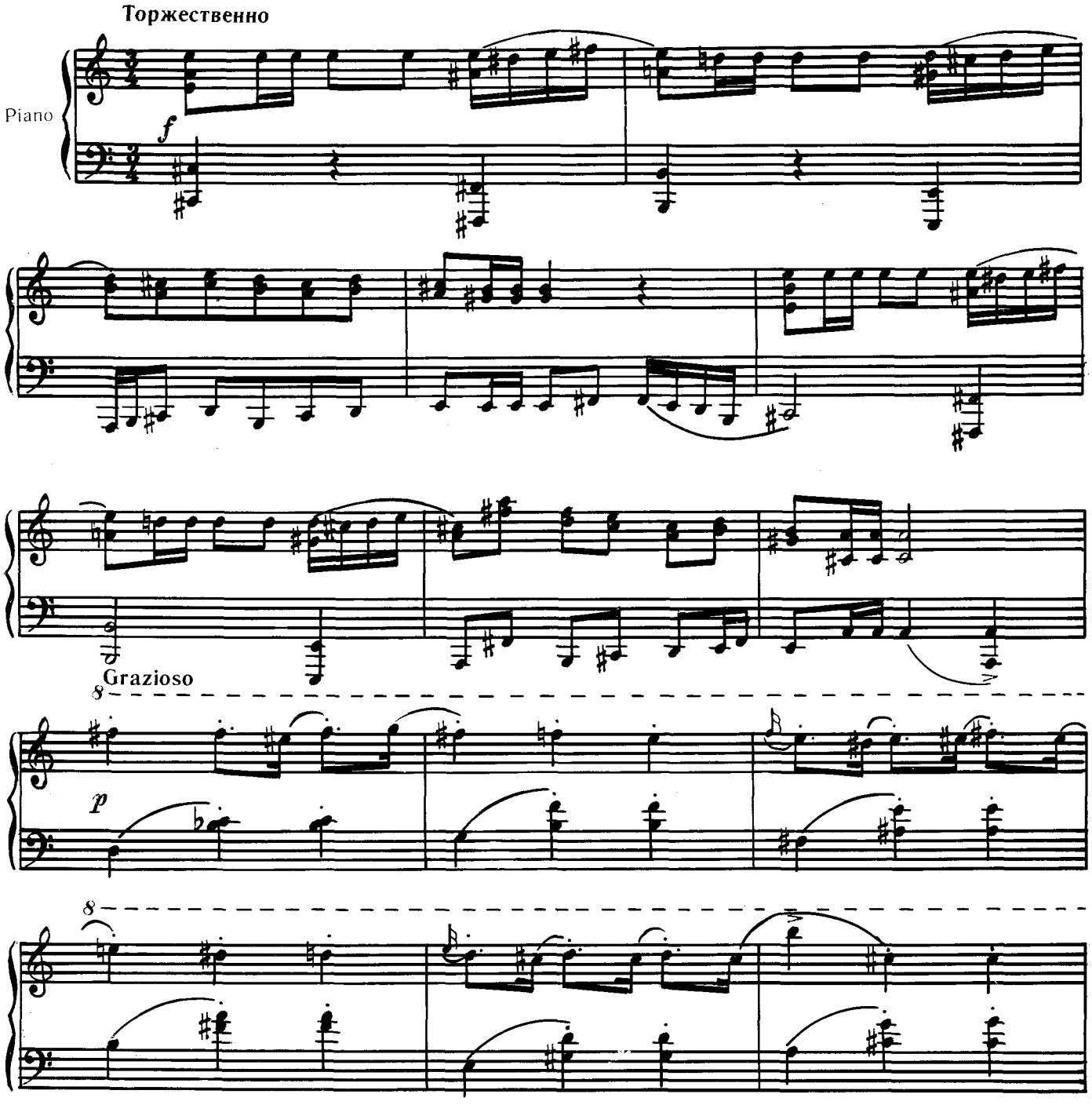

с 1683 к

ПРАВИТЕЛЬСТВО МОСКВЫ
КОМИТЕТ ПО КУЛЬТУРЕ МОСКВЫ
БИБЛИОТЕКА
МГДМШ № 2 им. И.О. Дунаевского

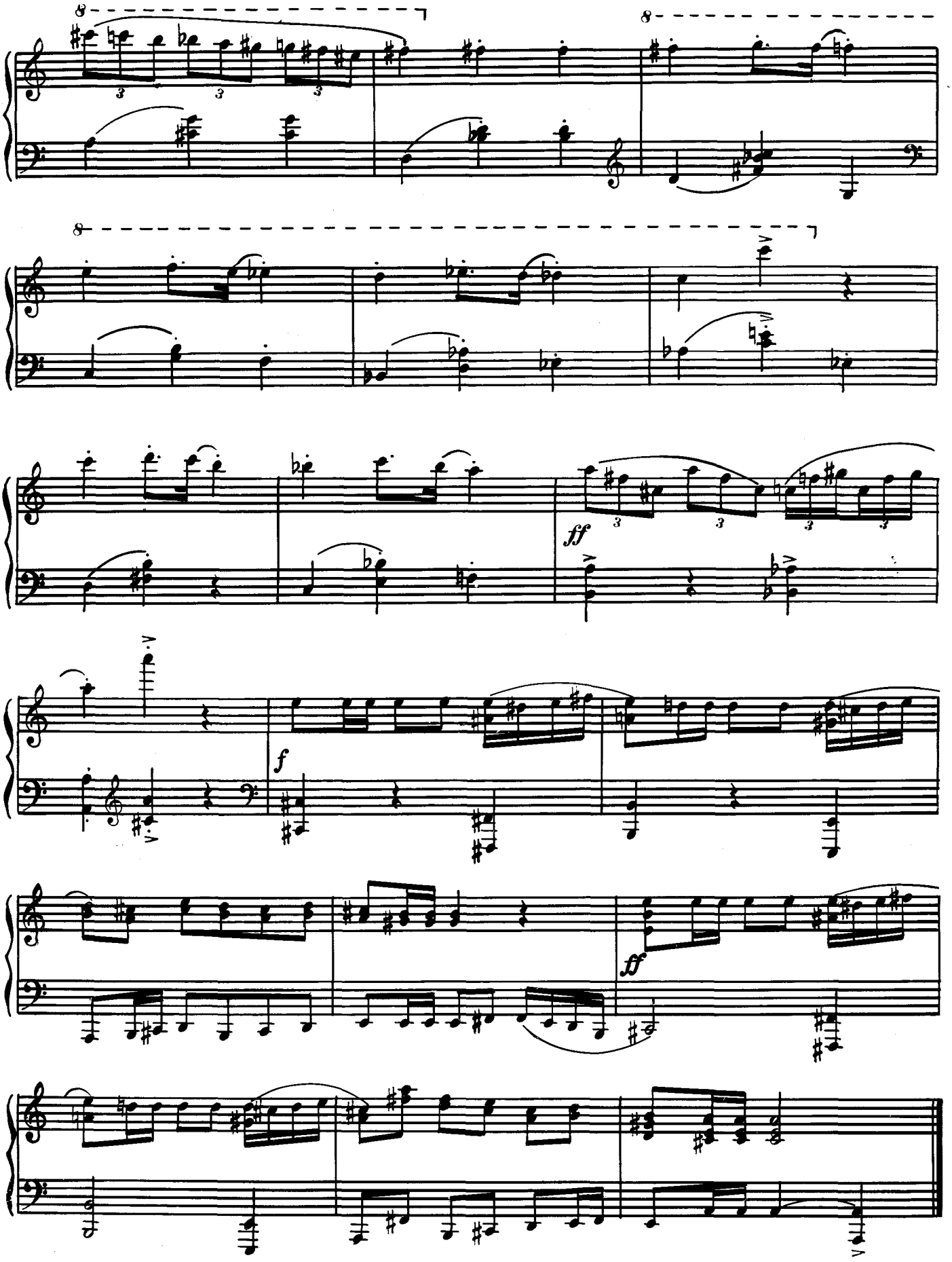
ff
f
ff

ЛОШАДЬ

Allegro, accentando (Подвижно, акцентируя)

f *stacc. sempre*

sff

ten.

ten.

ff *marcato*

Poco sostenuto

ff

с 1683 к

СОЛДАТИК И БАЛЕРИНА

В умеренном темпе, проникновенно

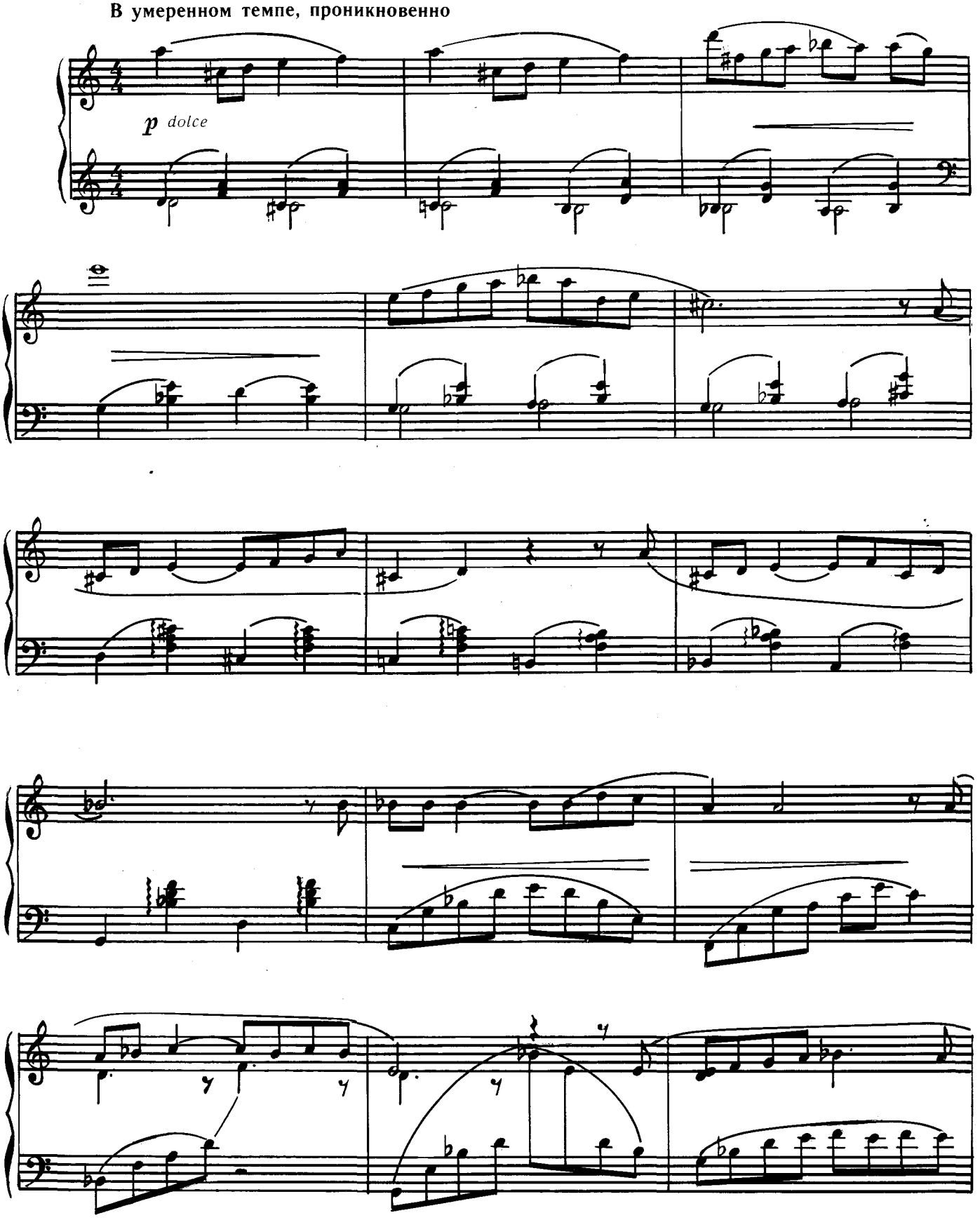

poco rit.

a tempo

mp

ritenuto molto

pp

ancora ritard.

ppp

КРЫСА

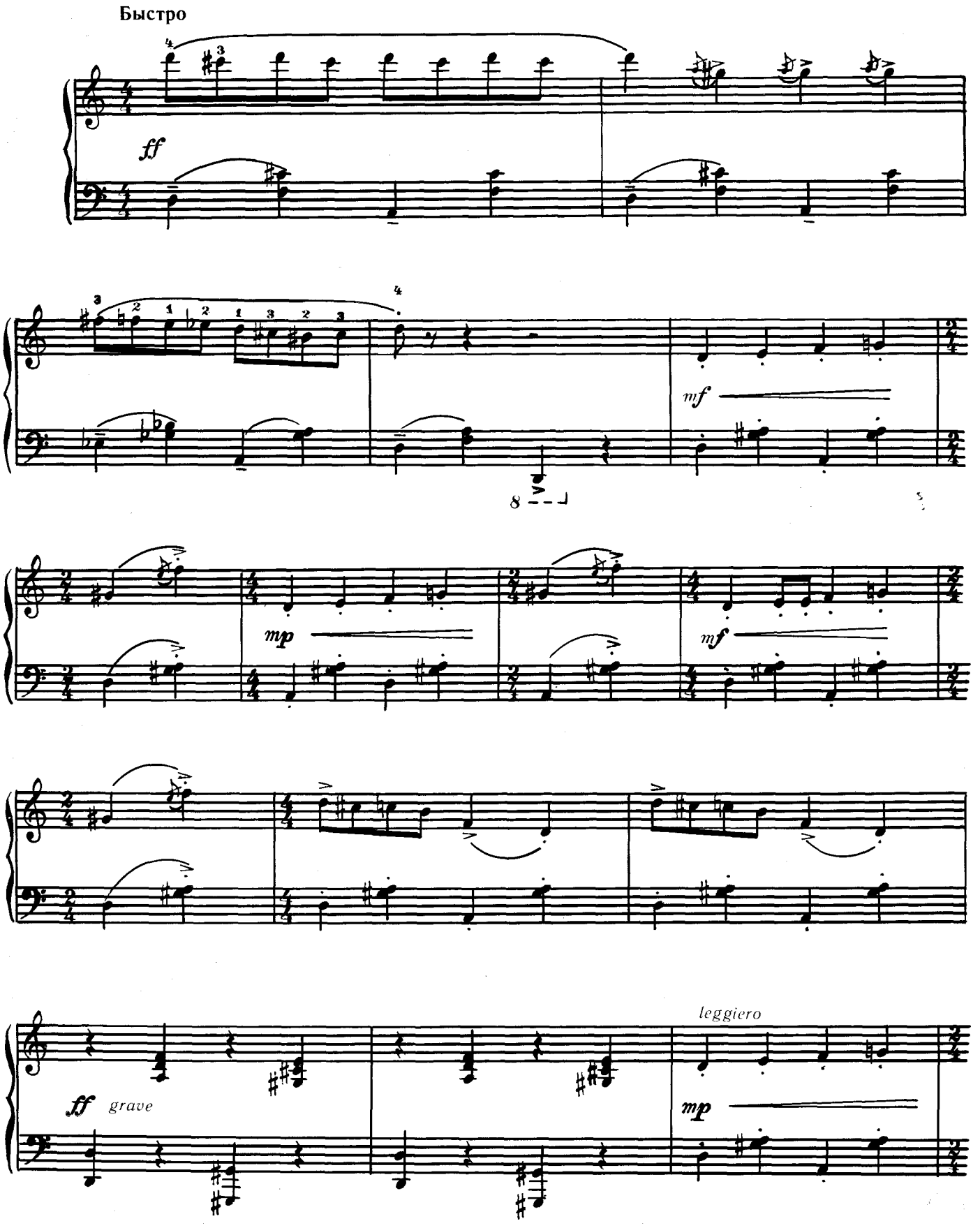

с 1683 к

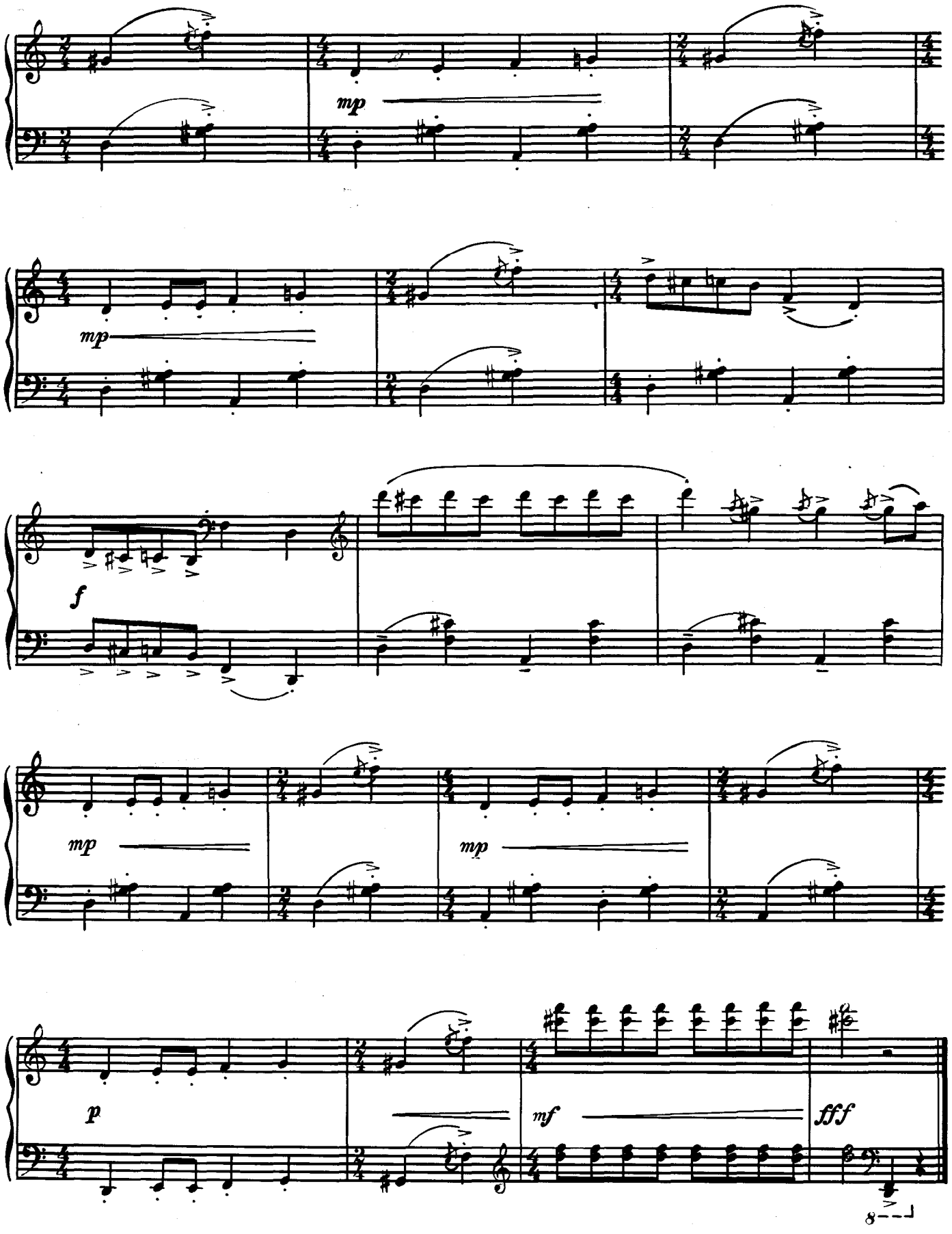

с 1683 к

ЗАВОДНОЙ СОЛОВЕЙ

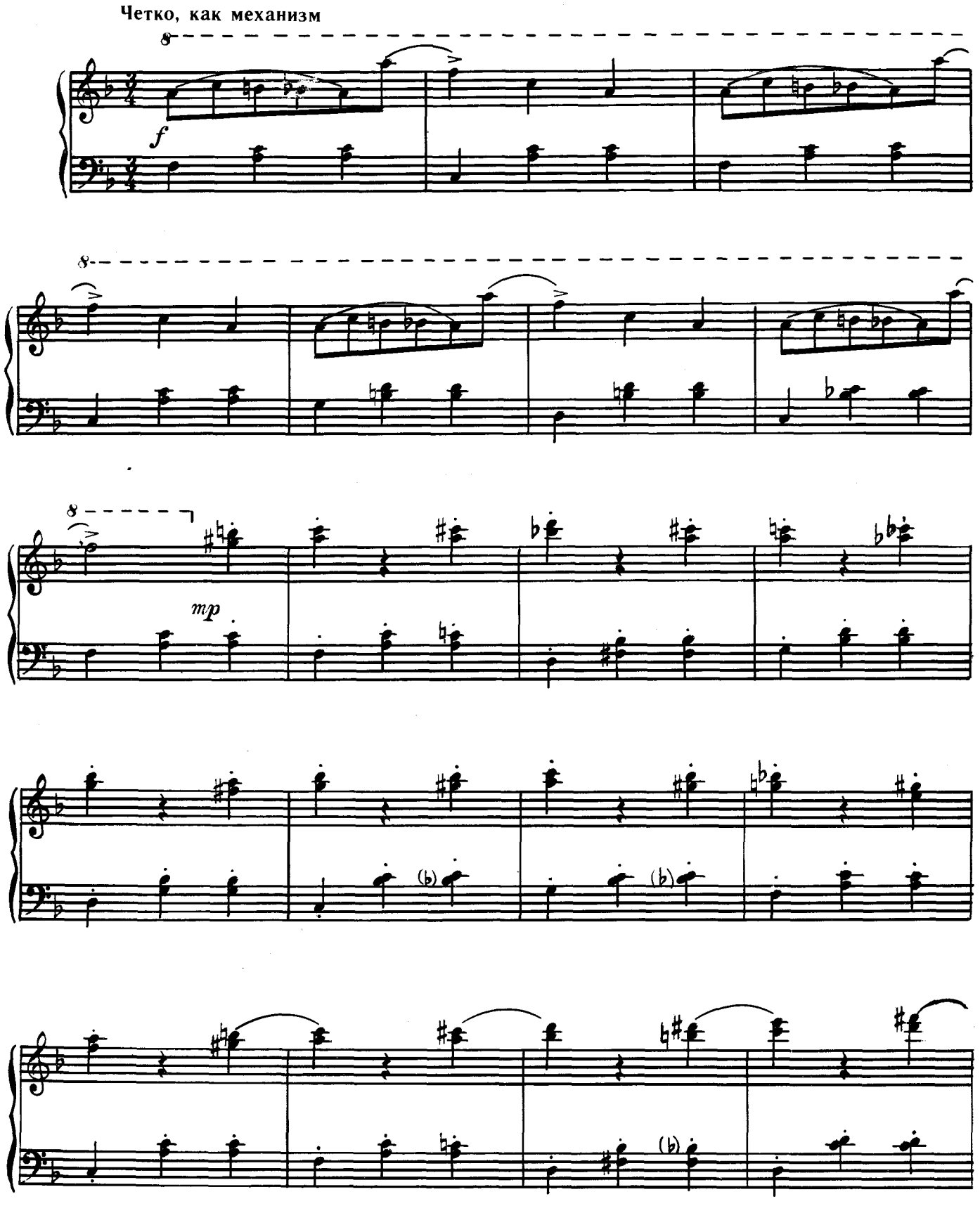

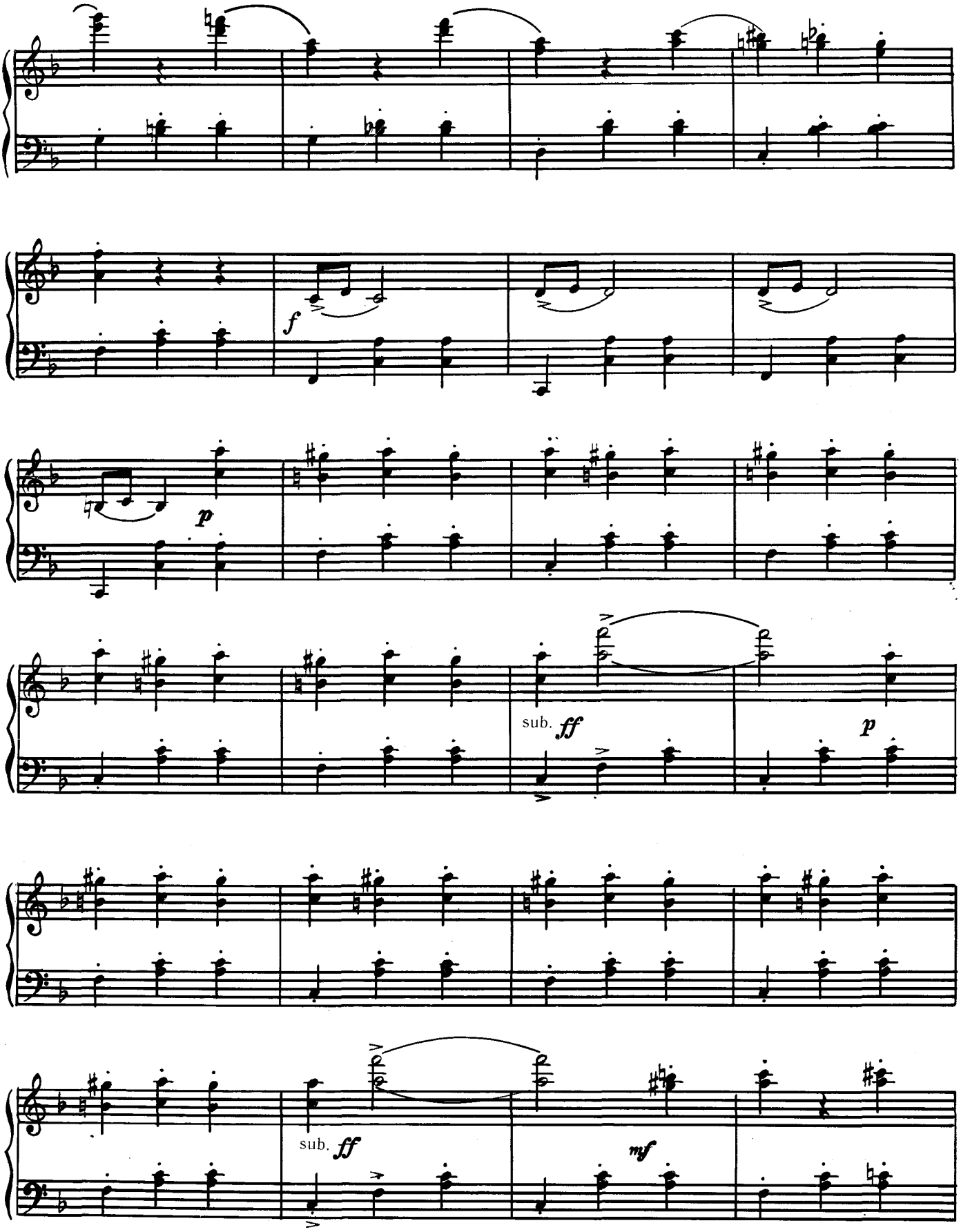
f
p
sub. ff
p
sub. ff
mf

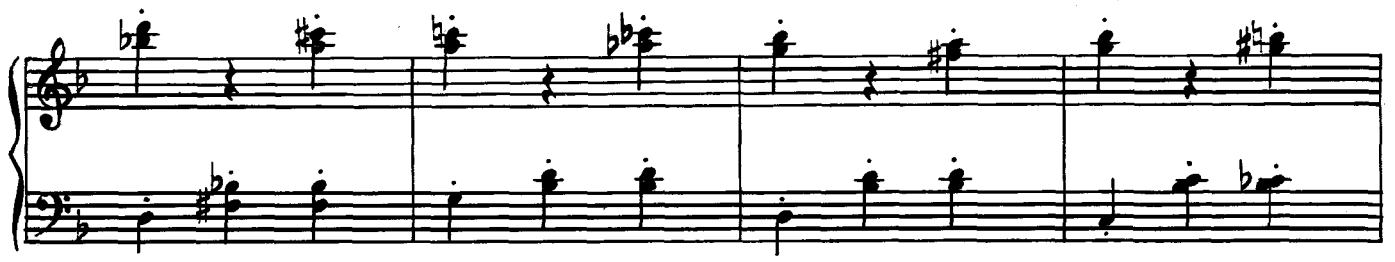

внезапно замедляя

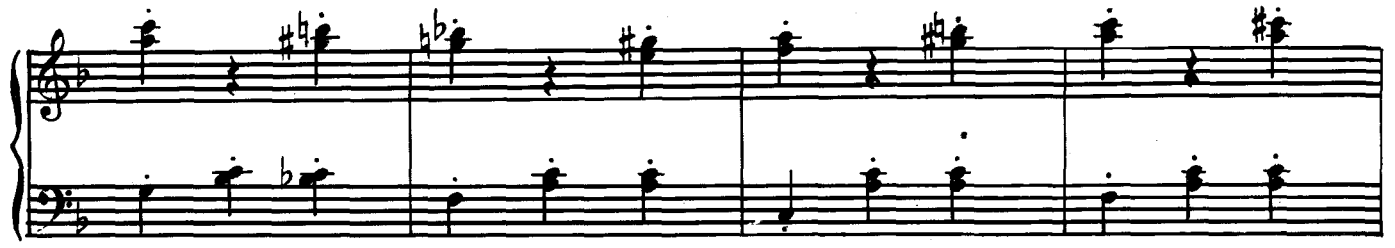

постепенно все больше замедляя

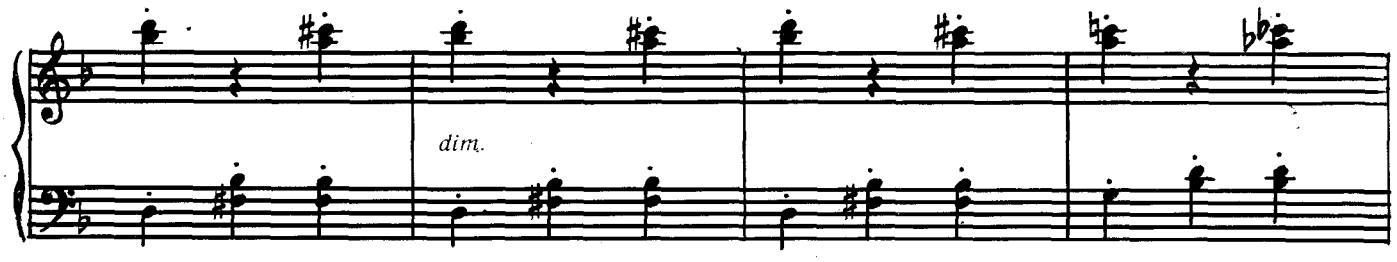

(завод кончается)

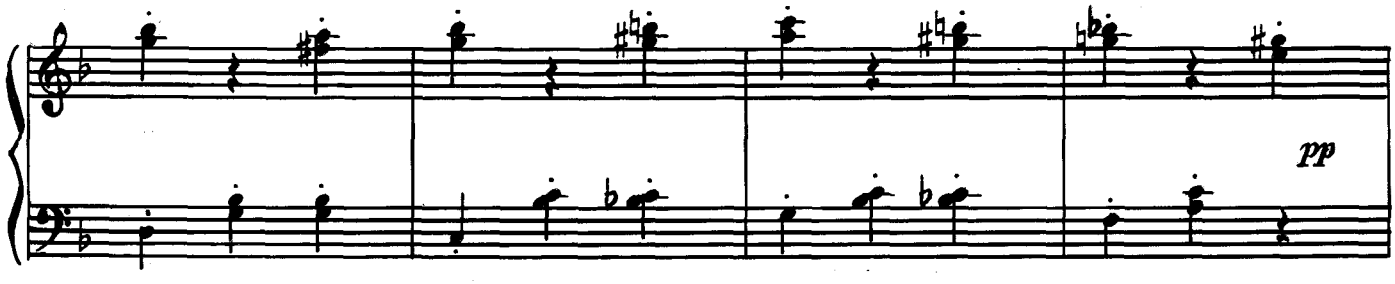

ПЕСНЯ СОЛОВЬЯ

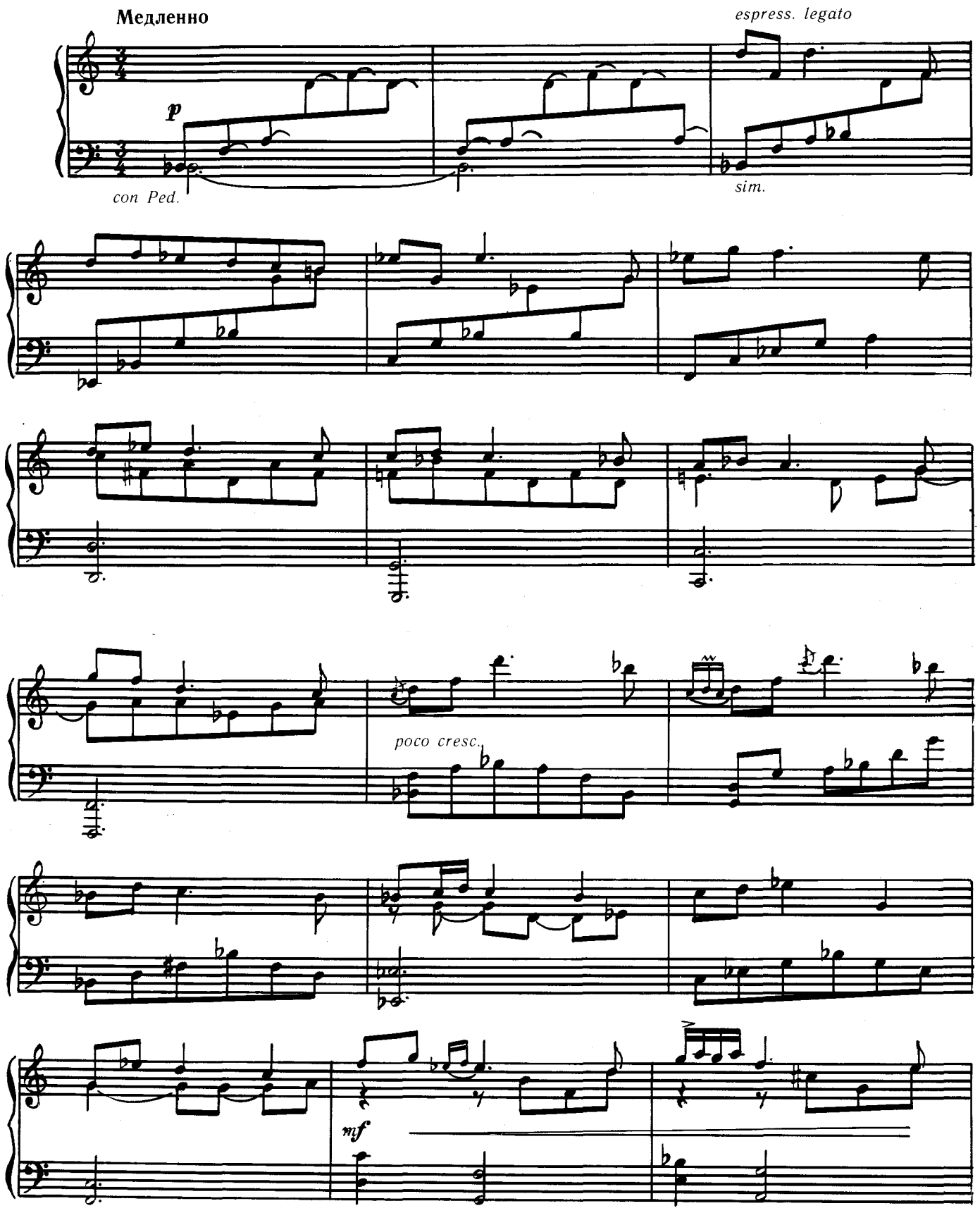

с 1683 к

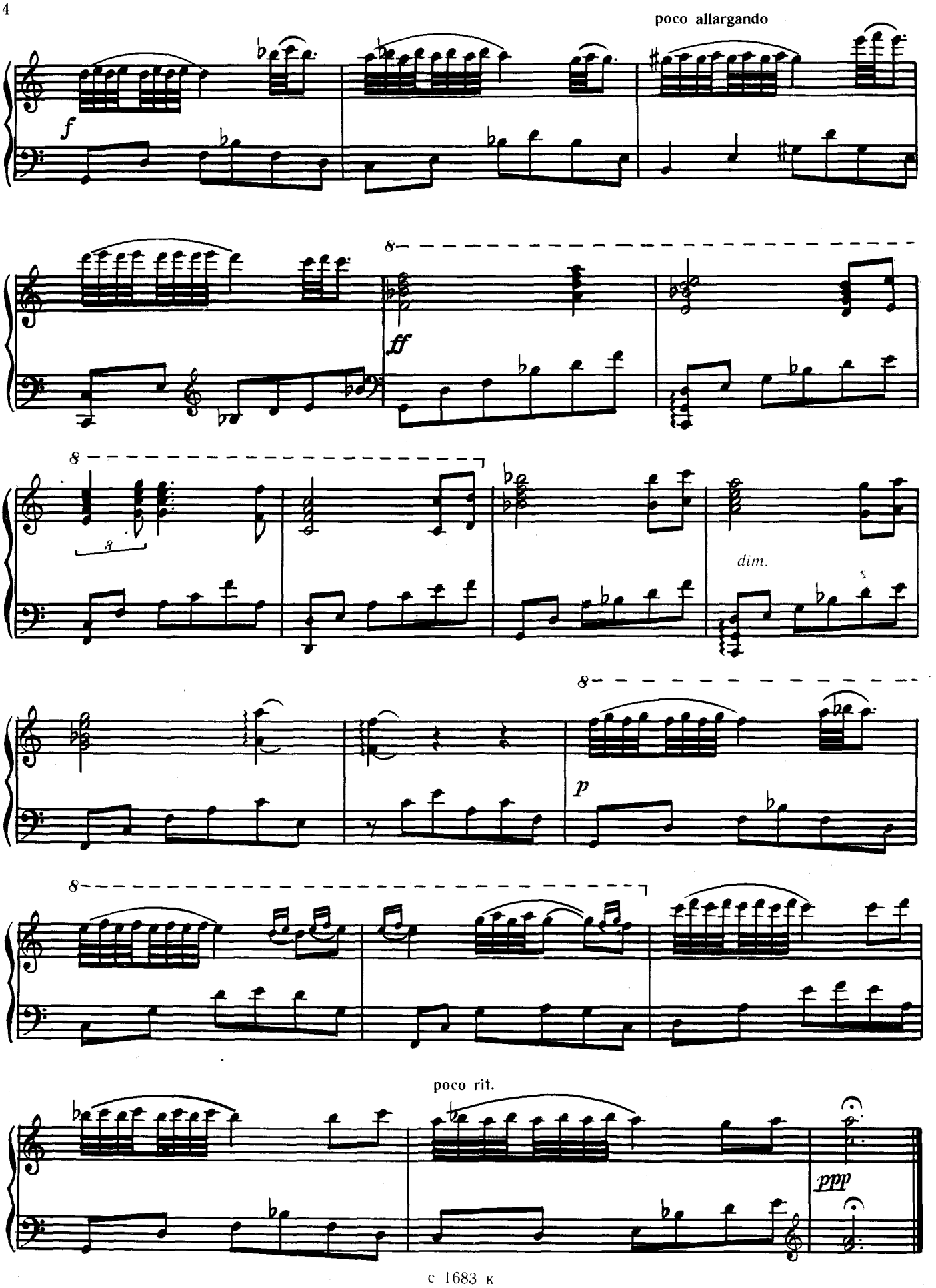
poco allargando
f
ff
dim.
p
poco rit.
ppp

ВАЛЬС НА БАЛУ

В темпе вальса. Свободно

pp *dolcissimo, sognando*

f *cantabile*

с 1683 к

poco animato

14948

ff

poco acceler.

sub. *p*

cresc.

poco ritenuto

ff

ПРАВИТЕЛЬСТВО МОСКВЫ
КОМИТЕТ ПО КУЛЬТУРЕ МОСКВЫ
БИБЛИОТЕКА
МГДМШ № 2 им. Н.О. Дукельского

КАРЕТА

Быстро, с напором, акцентируя

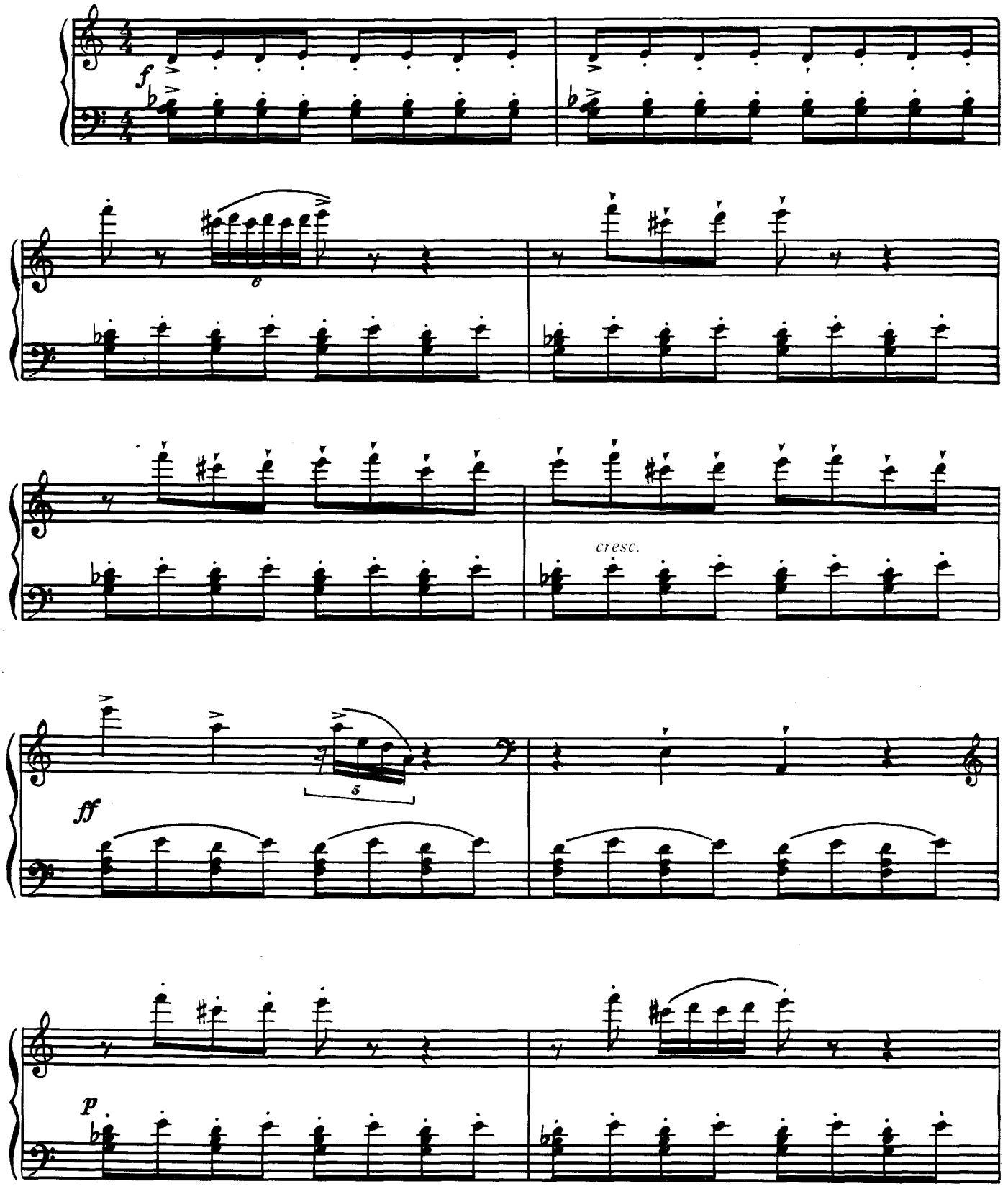

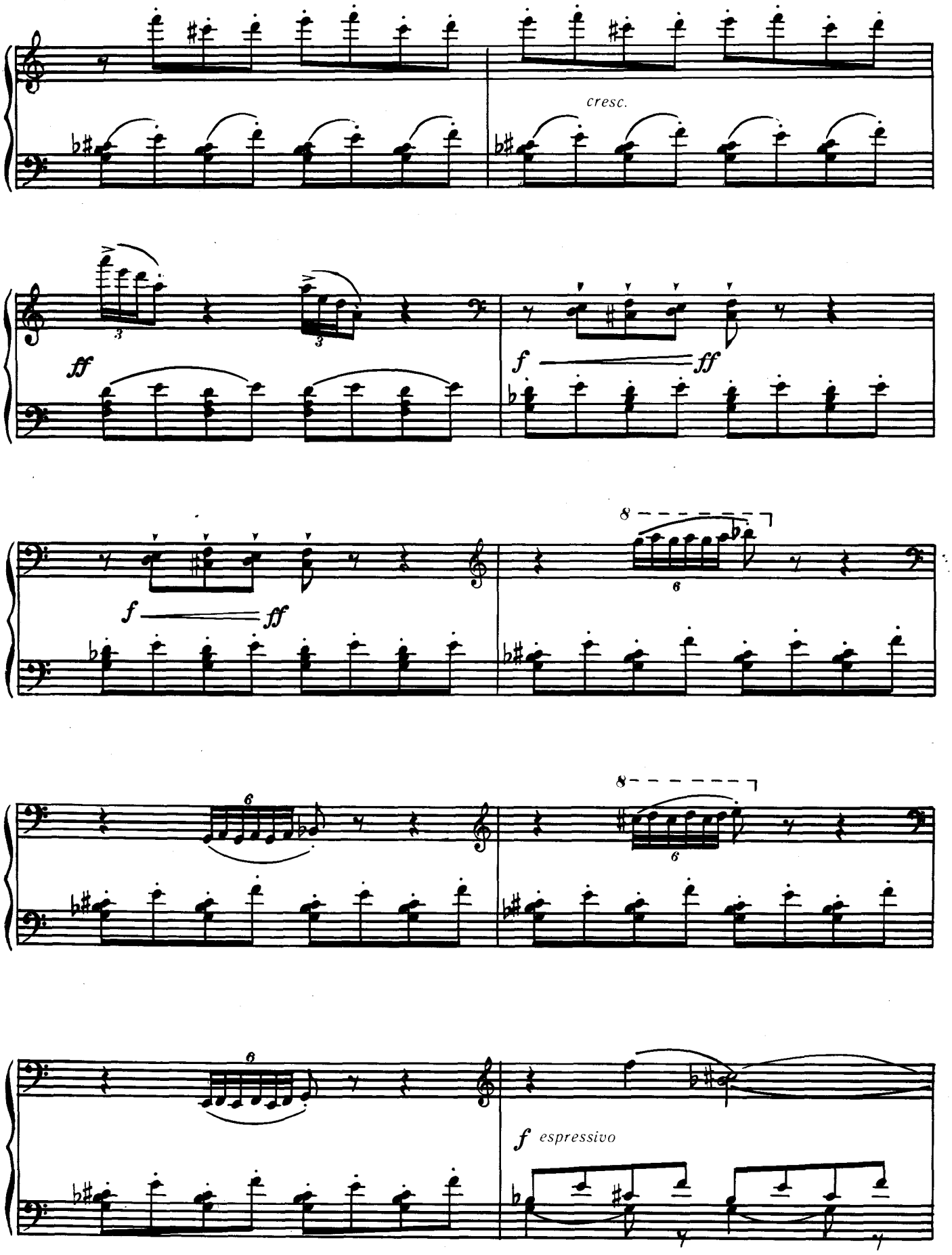
cresc.
ff
f
ff
f
ff
f espressivo

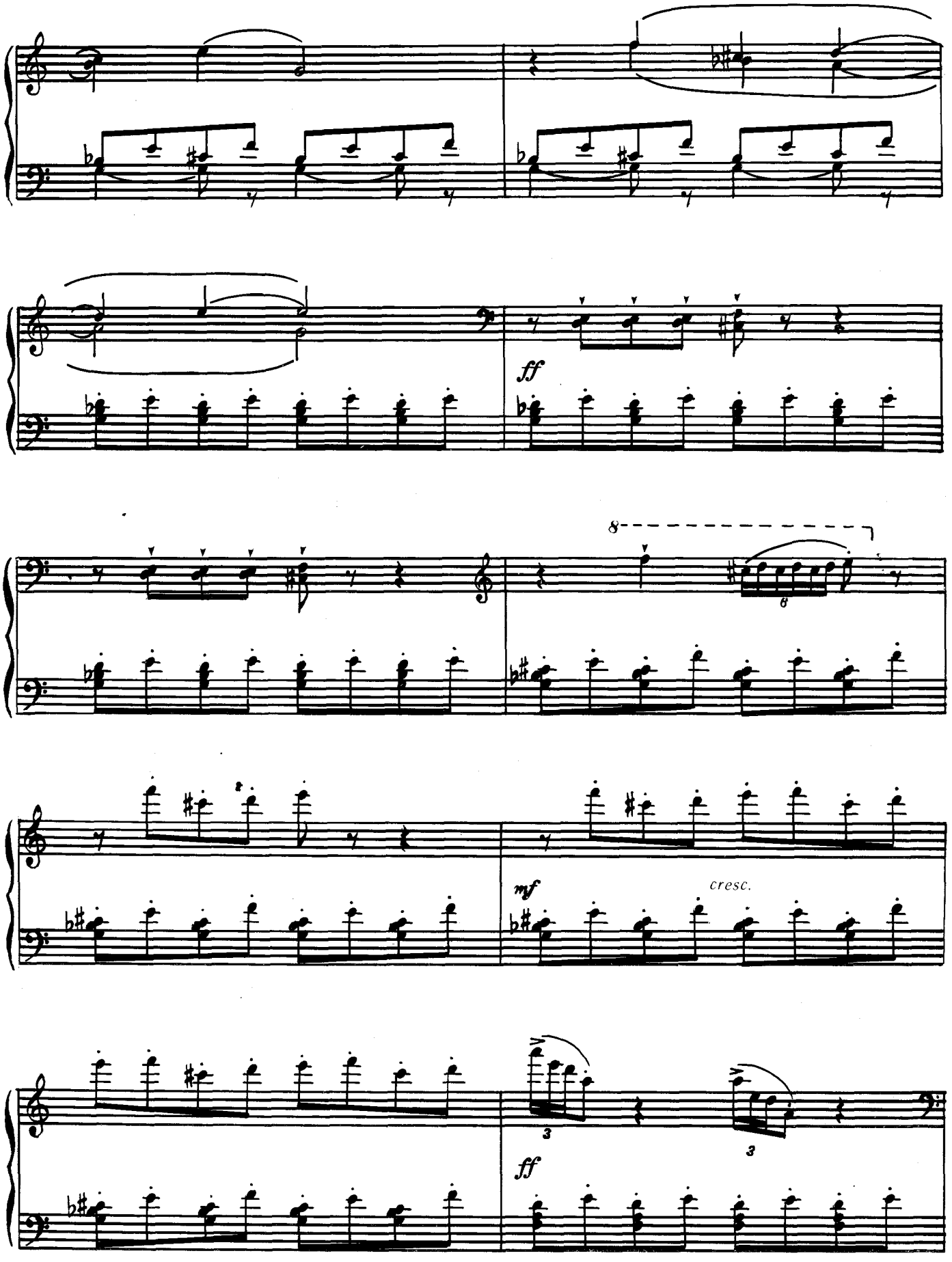
ff
8
mf
cresc.
ff

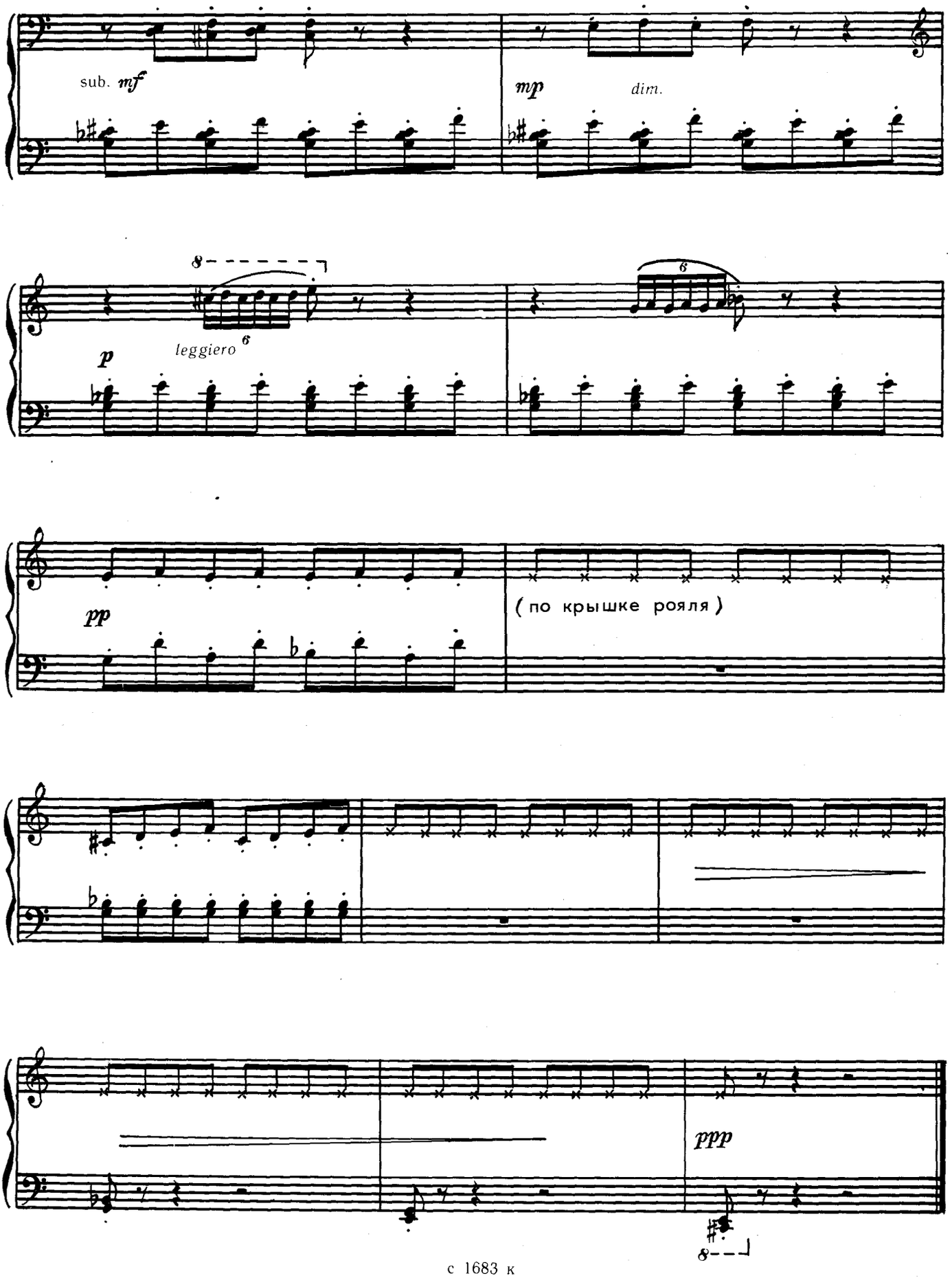
sub. mf
mp
dim.
p
leggiero
pp
(по крышке рояля)
ppp

СЕВЕРНАЯ ПОЛЬКА

Vivo (Живо)

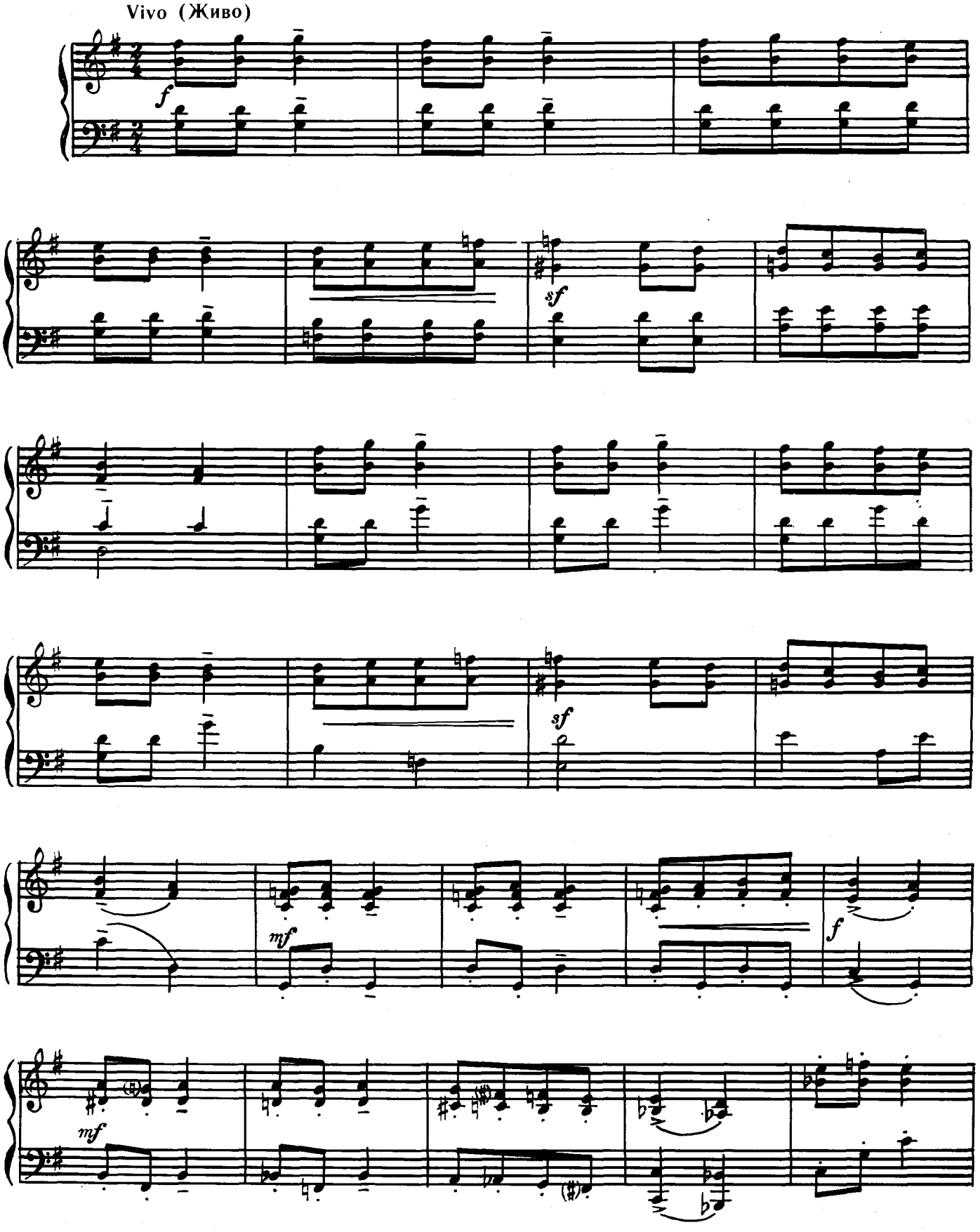

с 1683 к

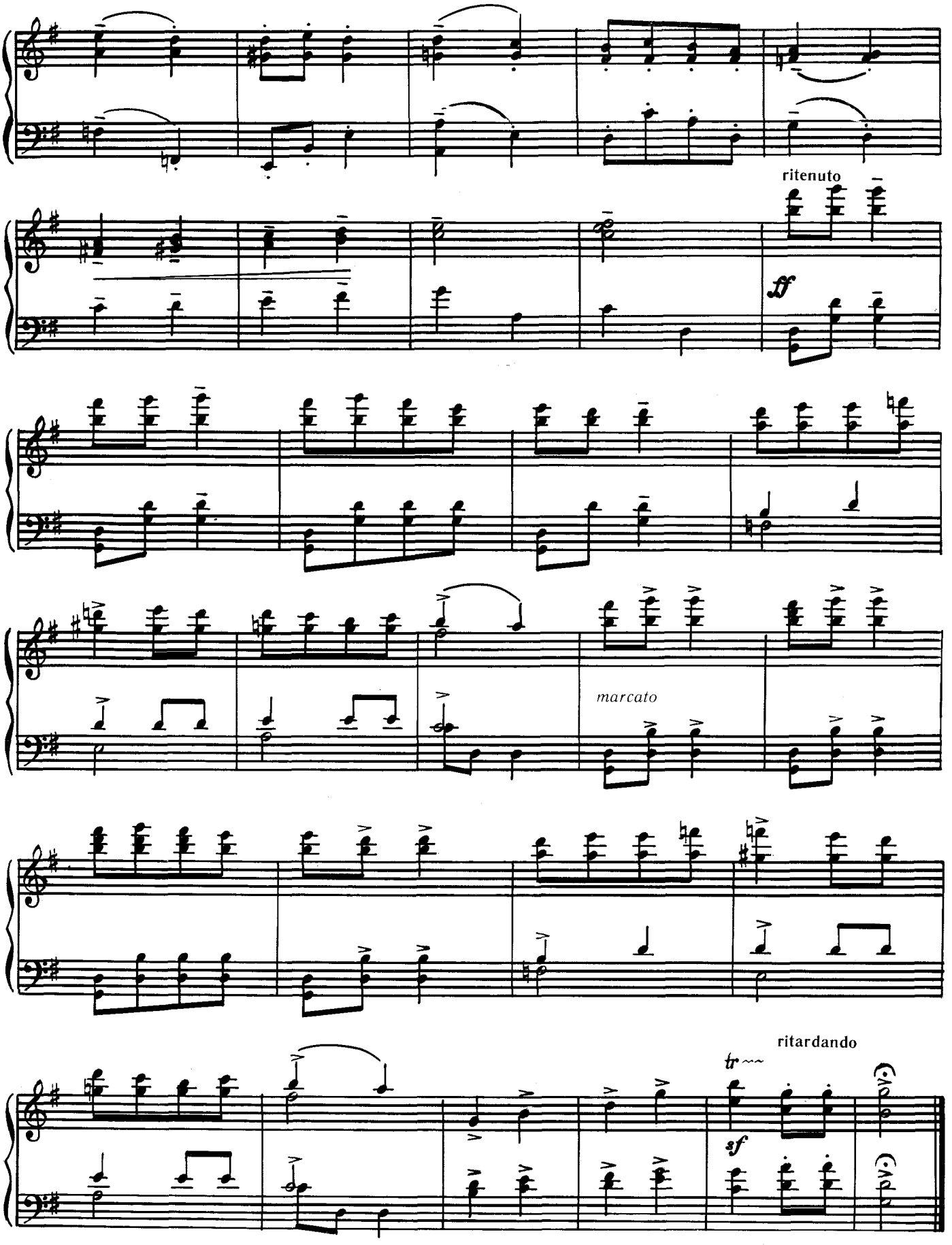
ritenuto
ff
marcato
ritardando
tr
sf

КАЙ И ГЕРДА

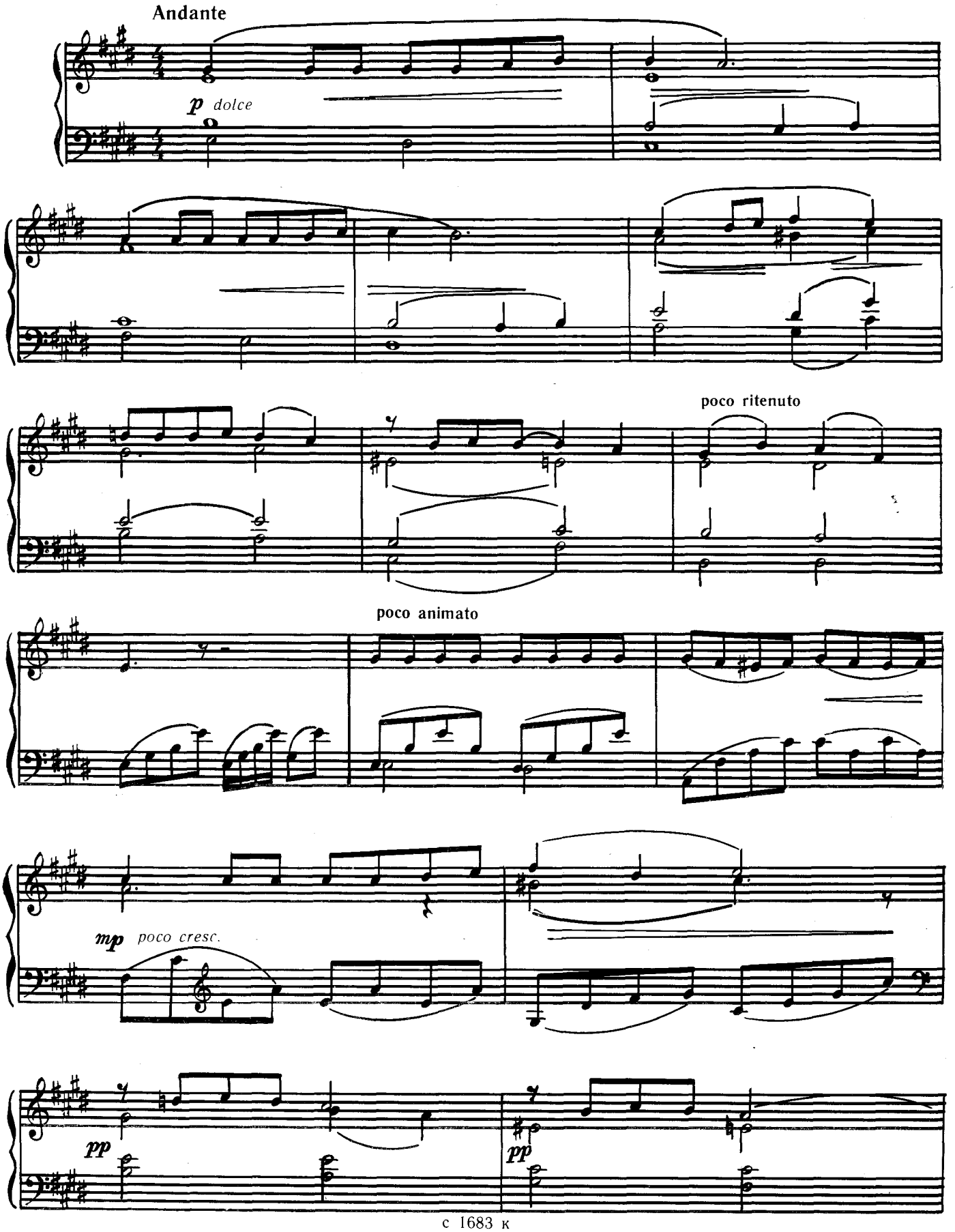
Andante
p dolce
poco ritenuto
poco animato
mp poco cresc.
pp
pp

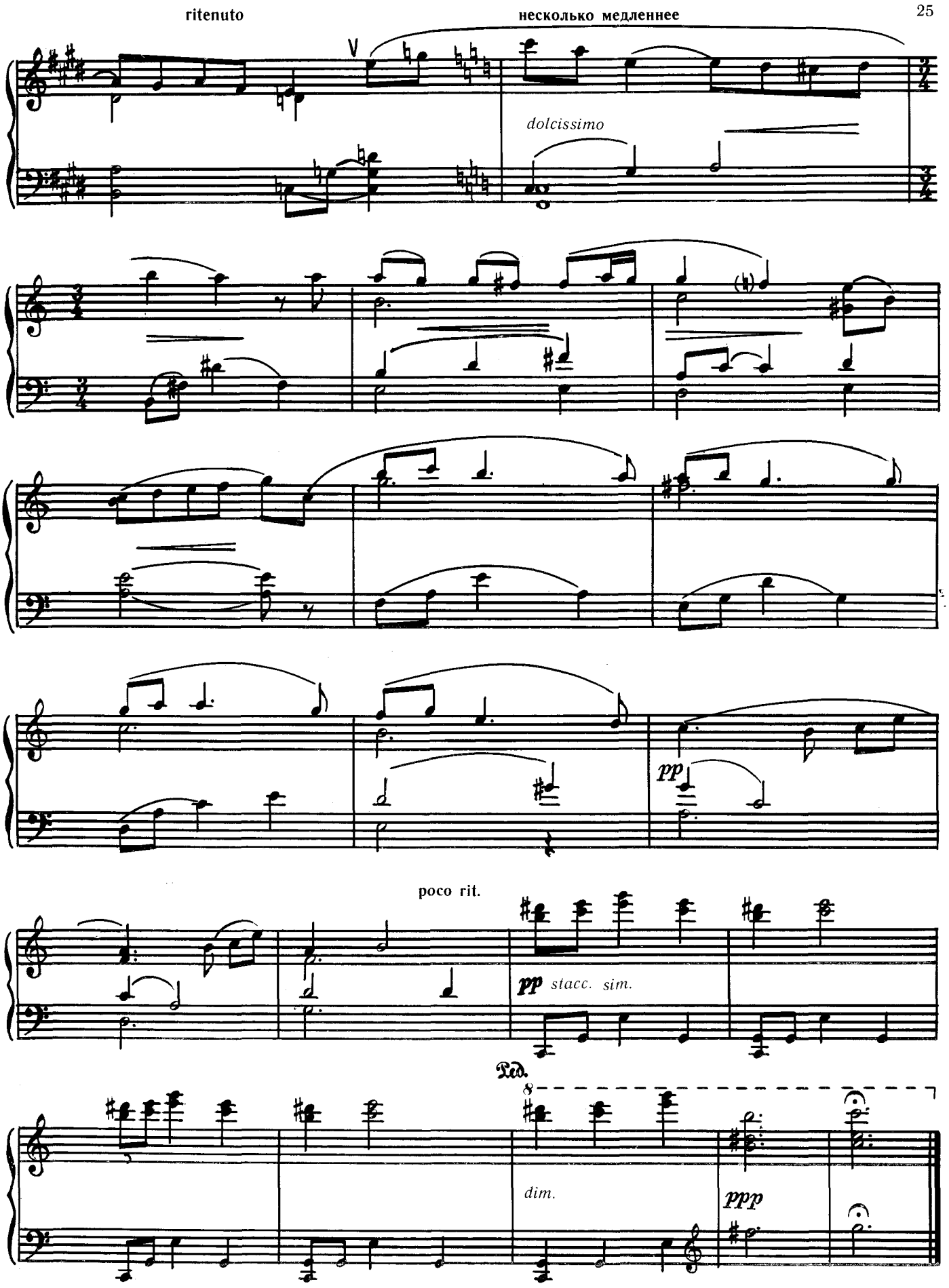
ritenuto
несколько медленнее
V
dolcissimo
pp
poco rit.
pp stacc. sim.
Ped.
8
dim.
ppp

ТАНЕЦ РАЗБОЙНИКОВ

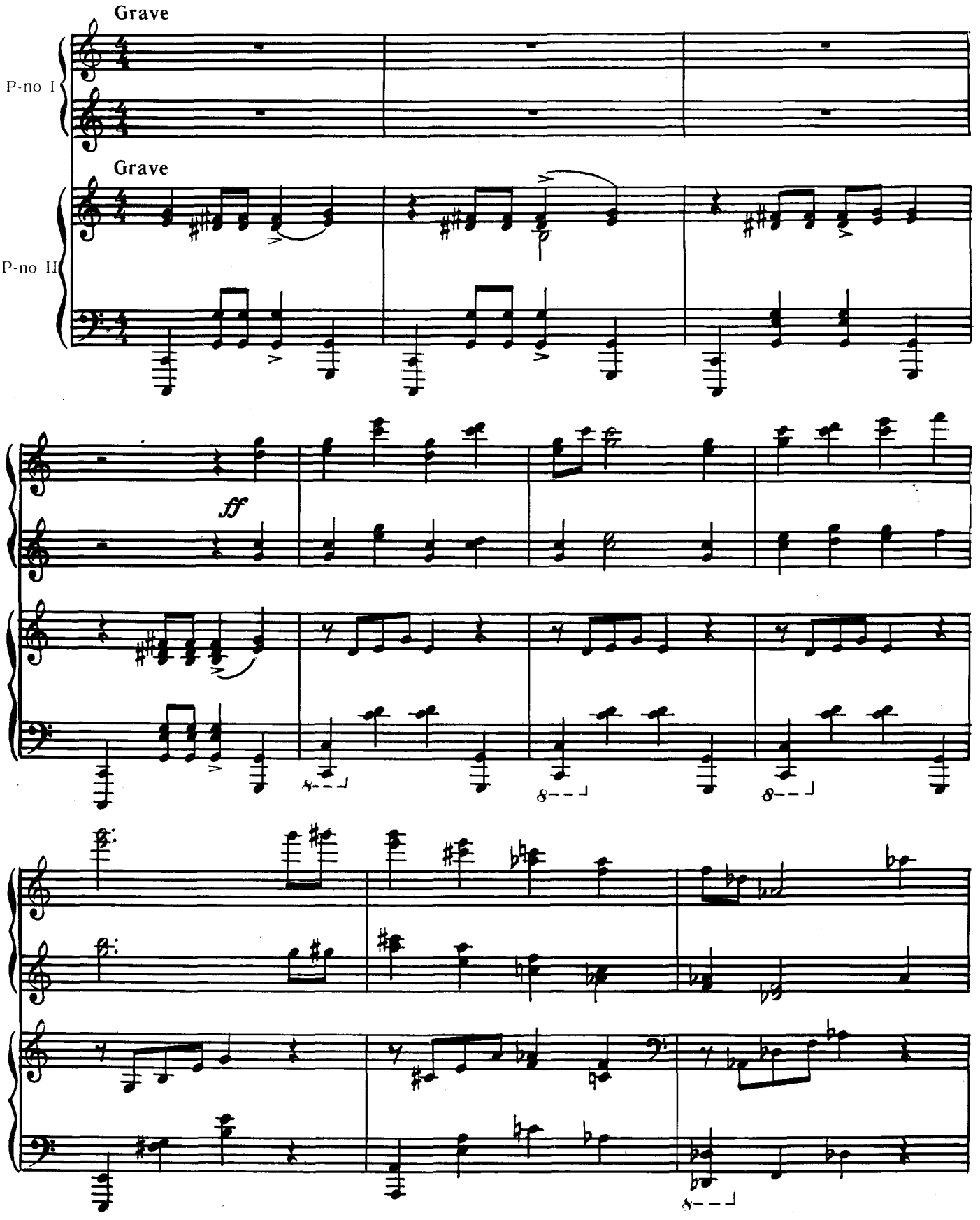

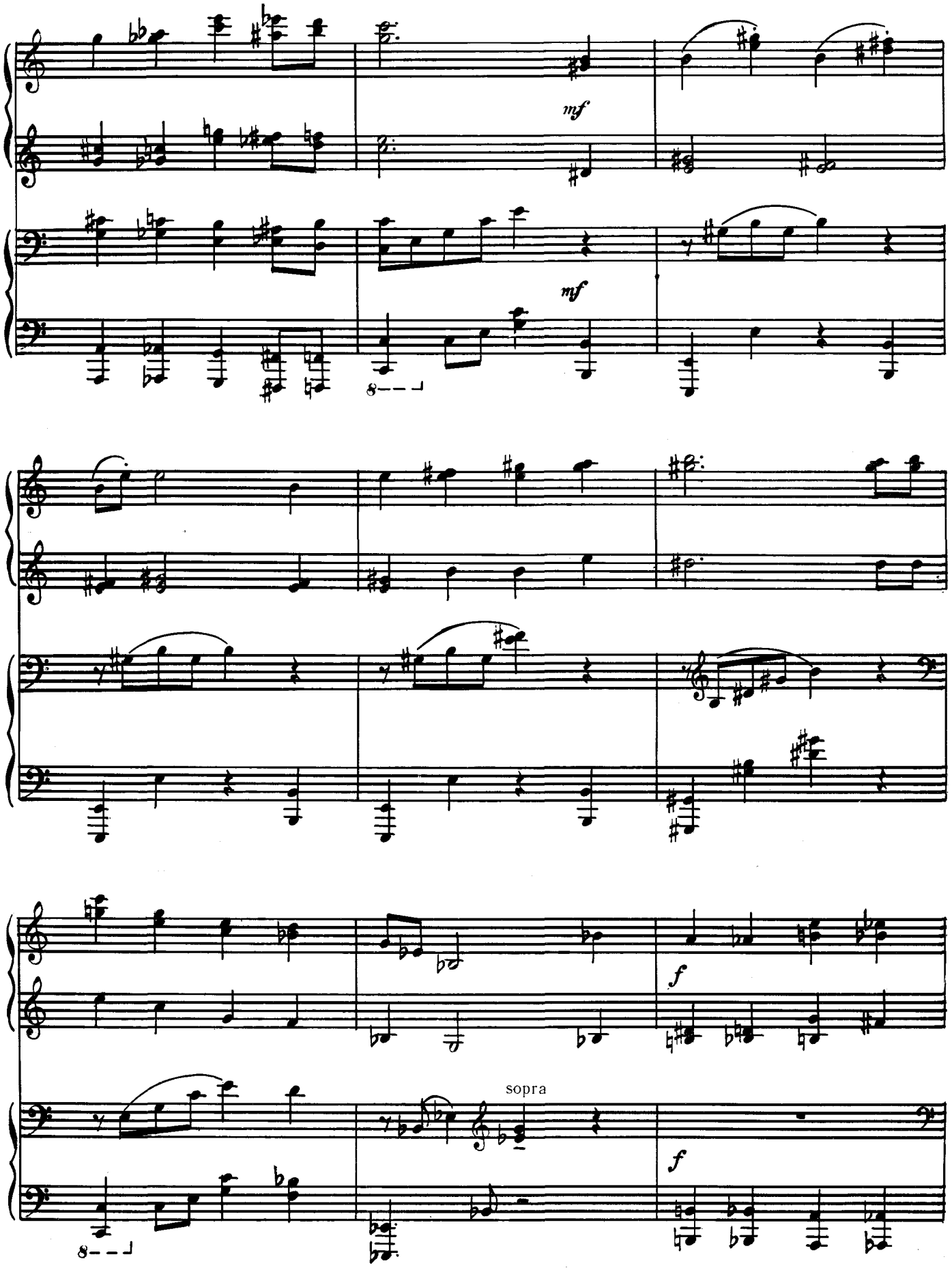

с 1683 к

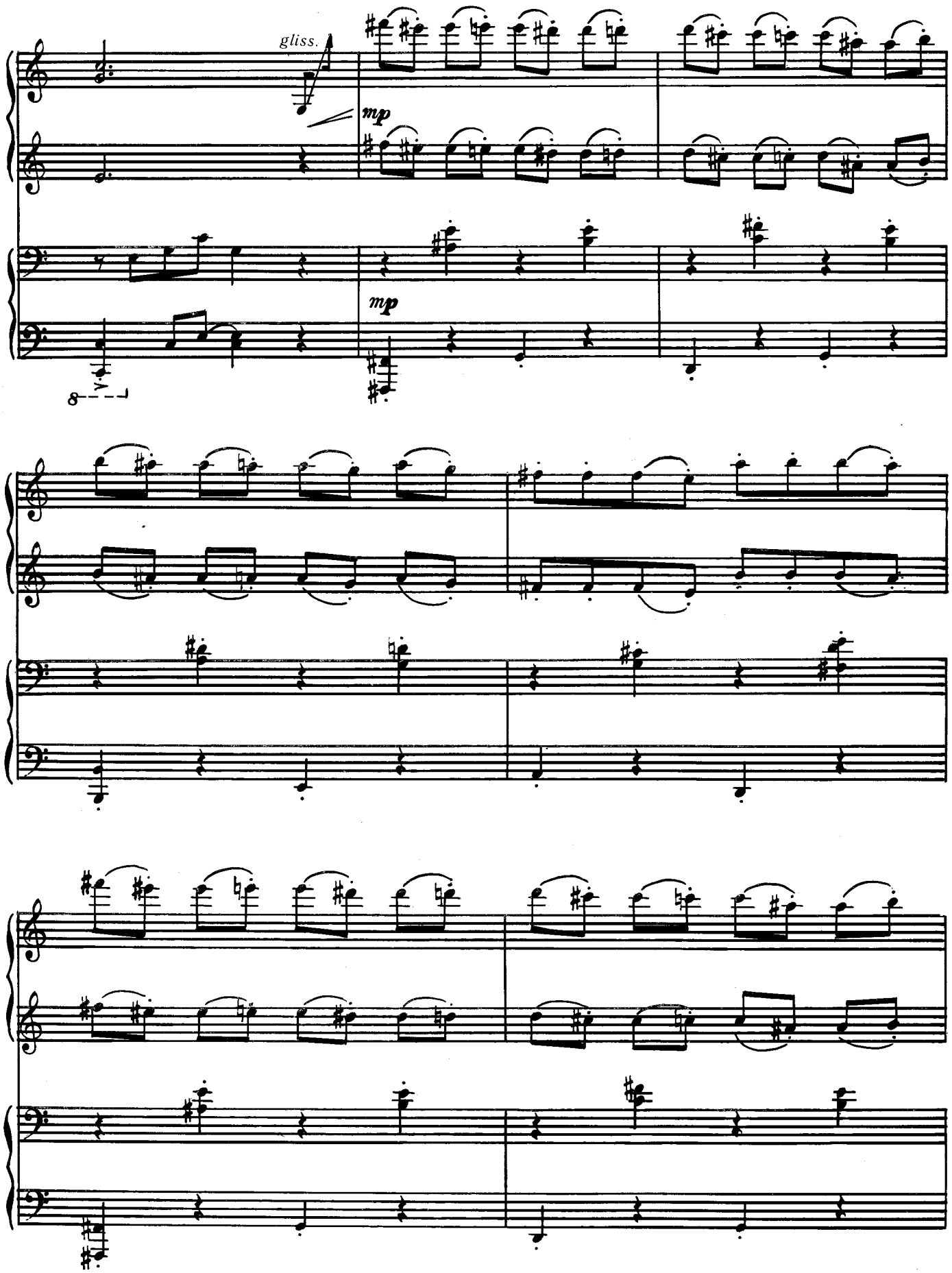
gliss.
mp
mp

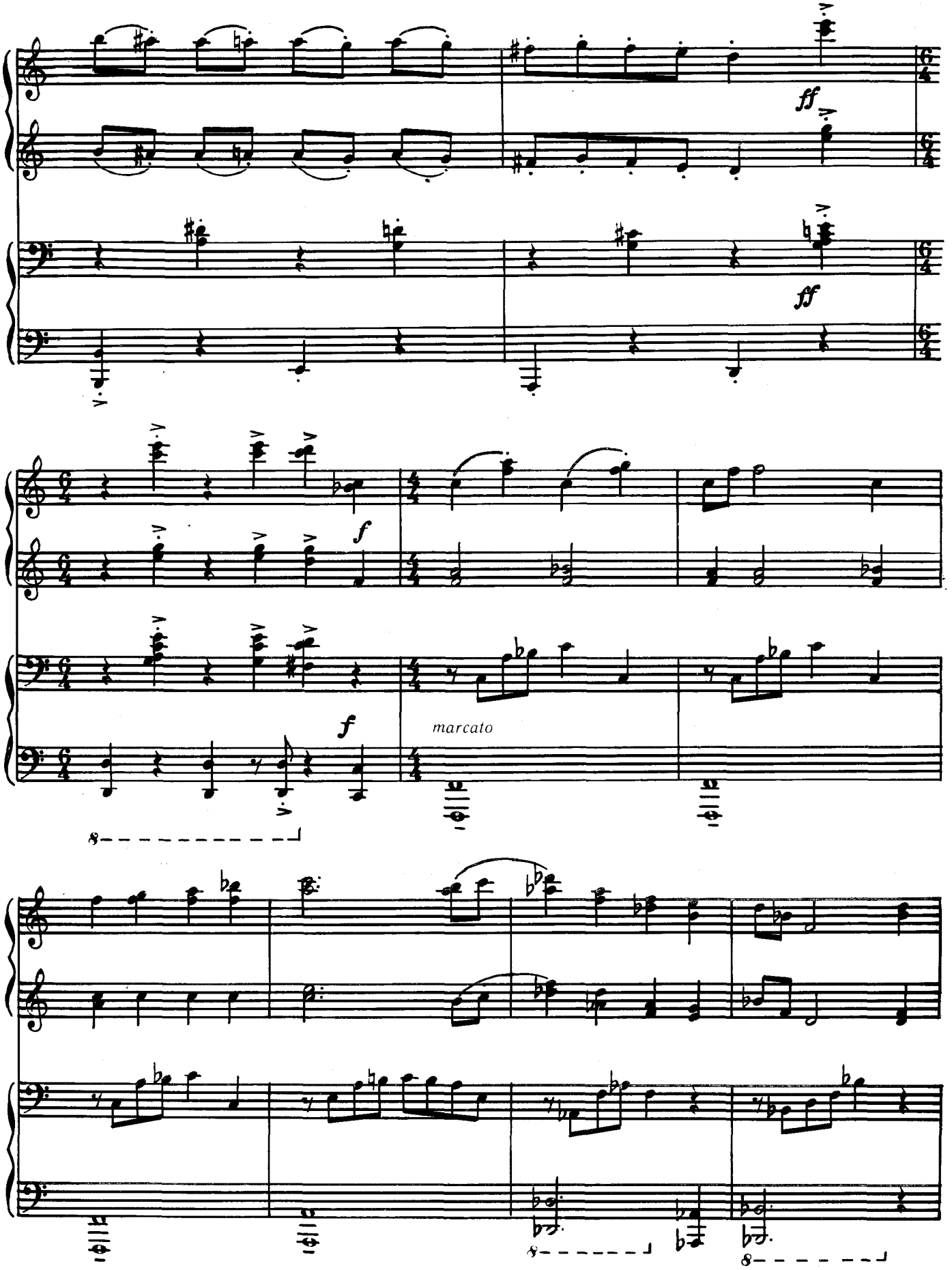
ff
ff
f
f
marcato

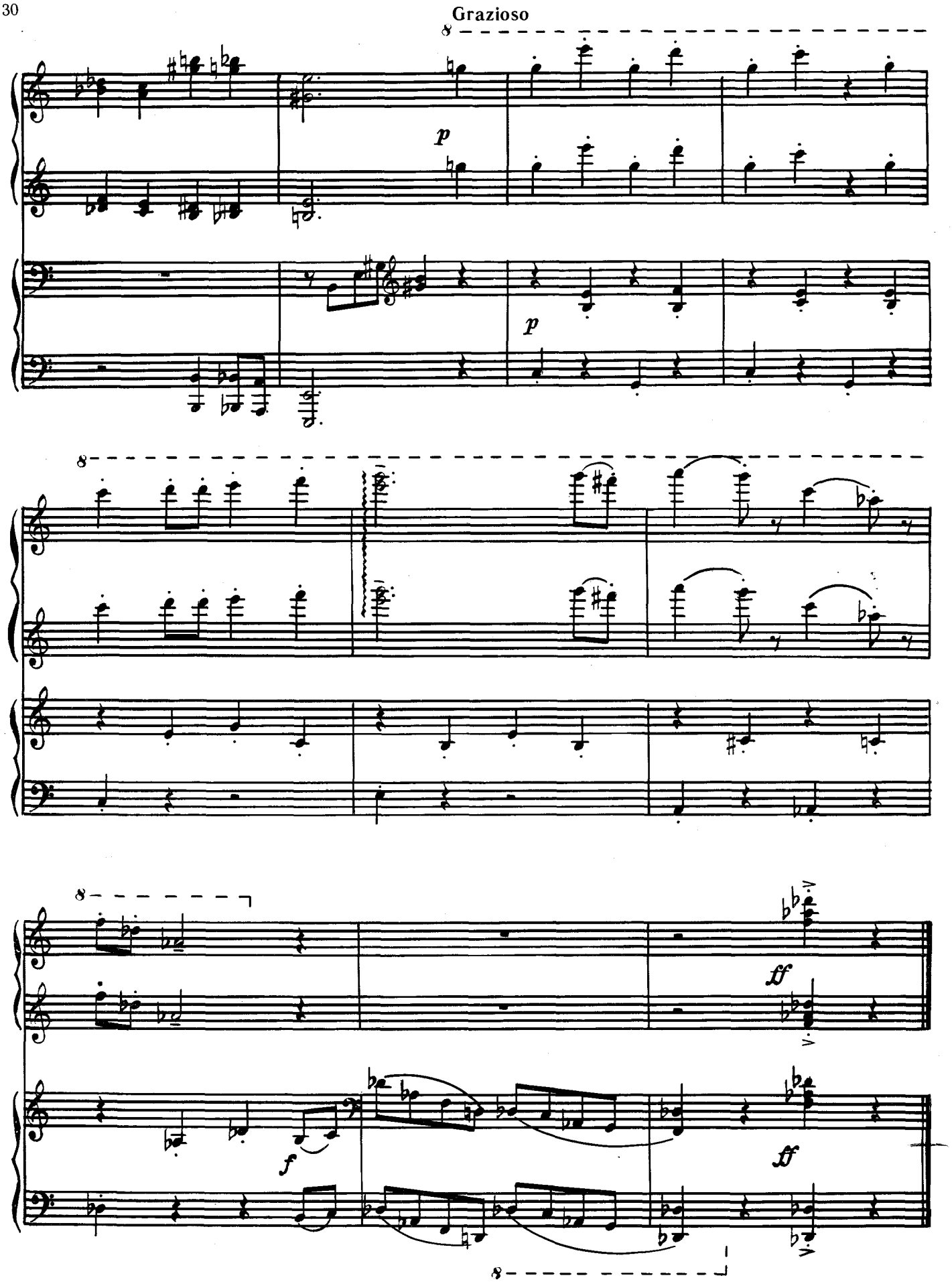
Grazioso
p
p
ff
f
ff

ЛЕДЯНОЙ ДВОРЕЦ

Andante

pp звеняще, как льдинки

con Ped.

p

sim.

pp

mp

с 1683 к

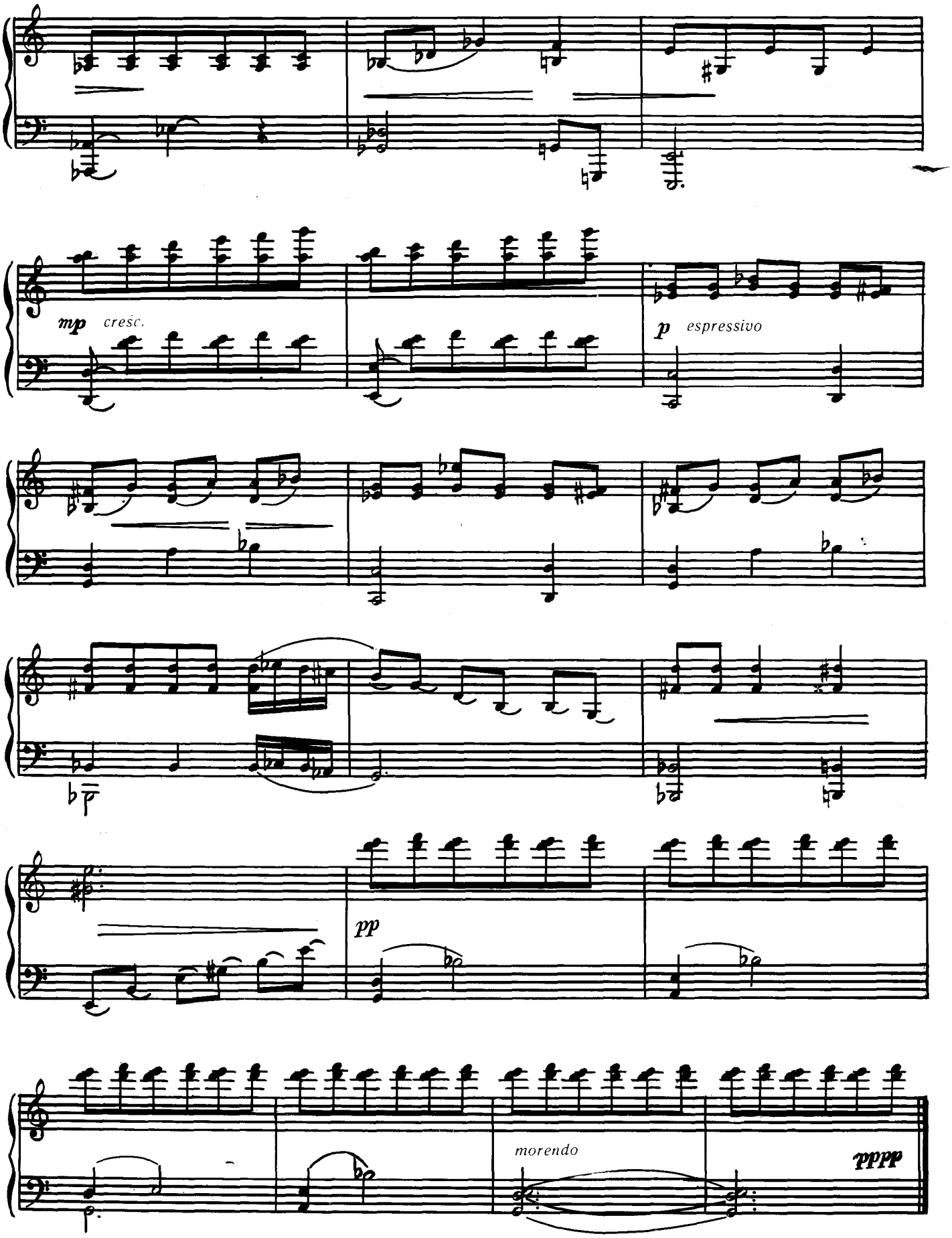
mp cresc.
p espressivo
pp
morendo
pppp

ТАНЕЦ ТРУБОЧИСТОВ

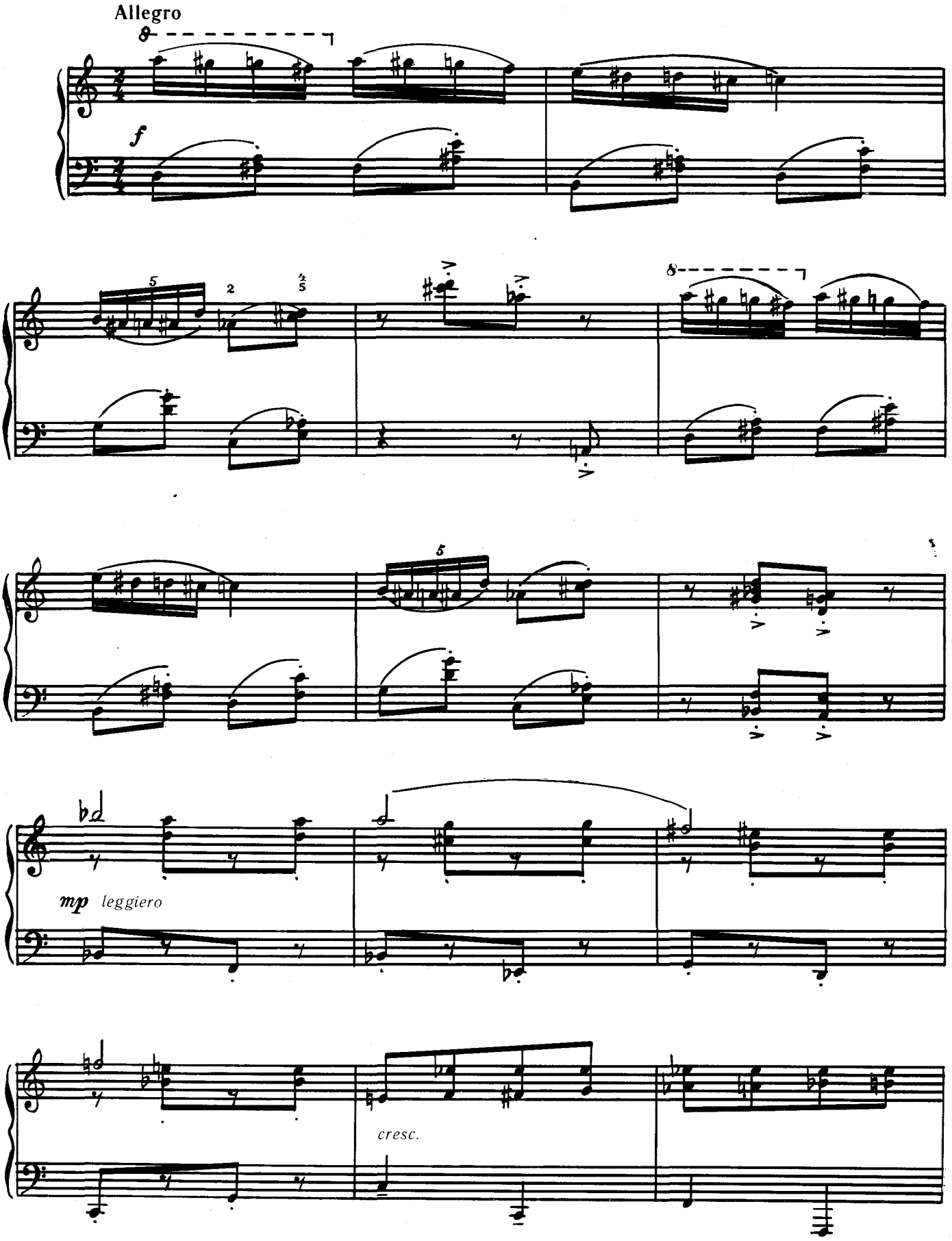

с 1683 к

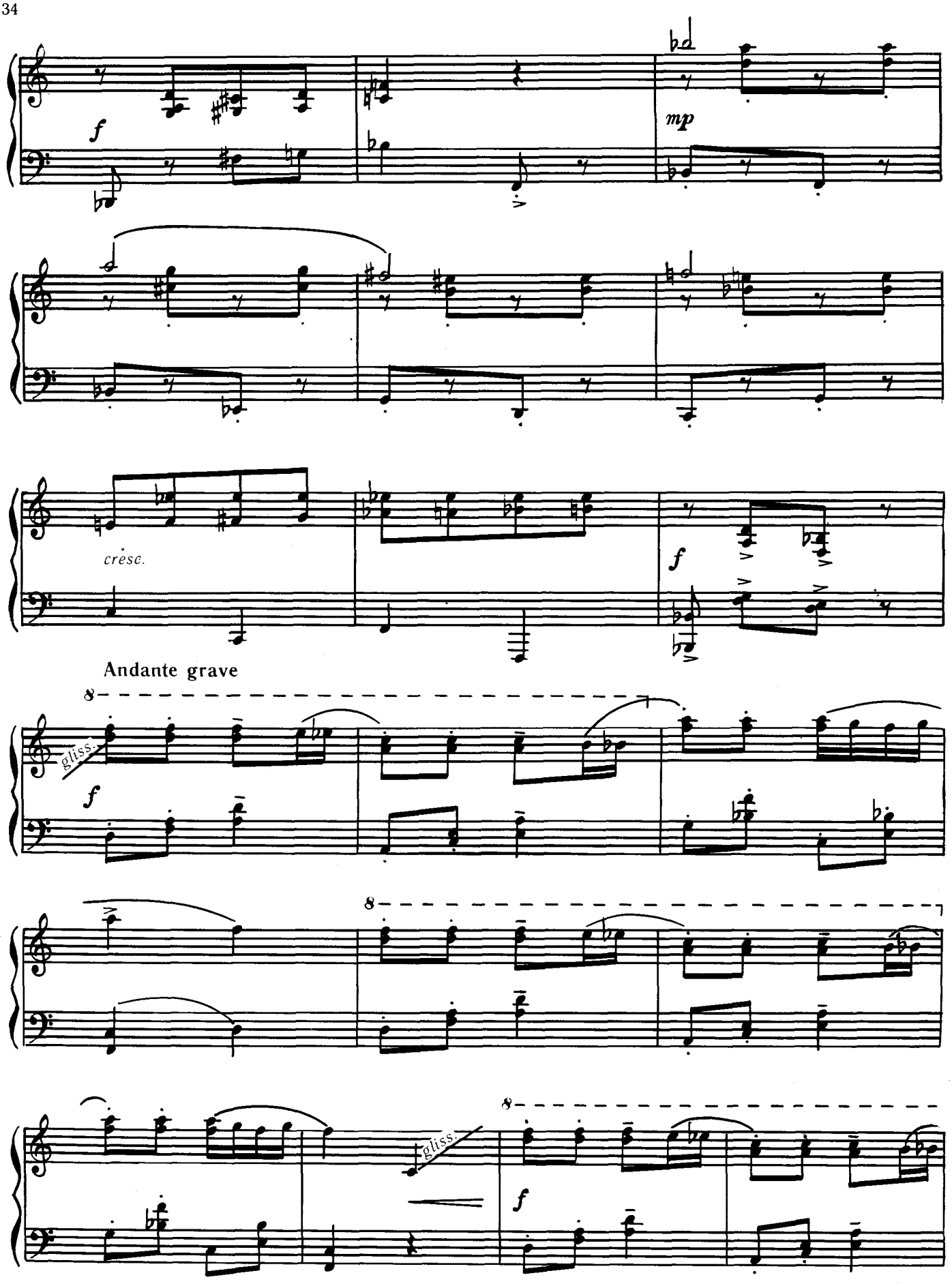
f
mp
cresc.
f
Andante grave
gliss.
f
gliss.
f

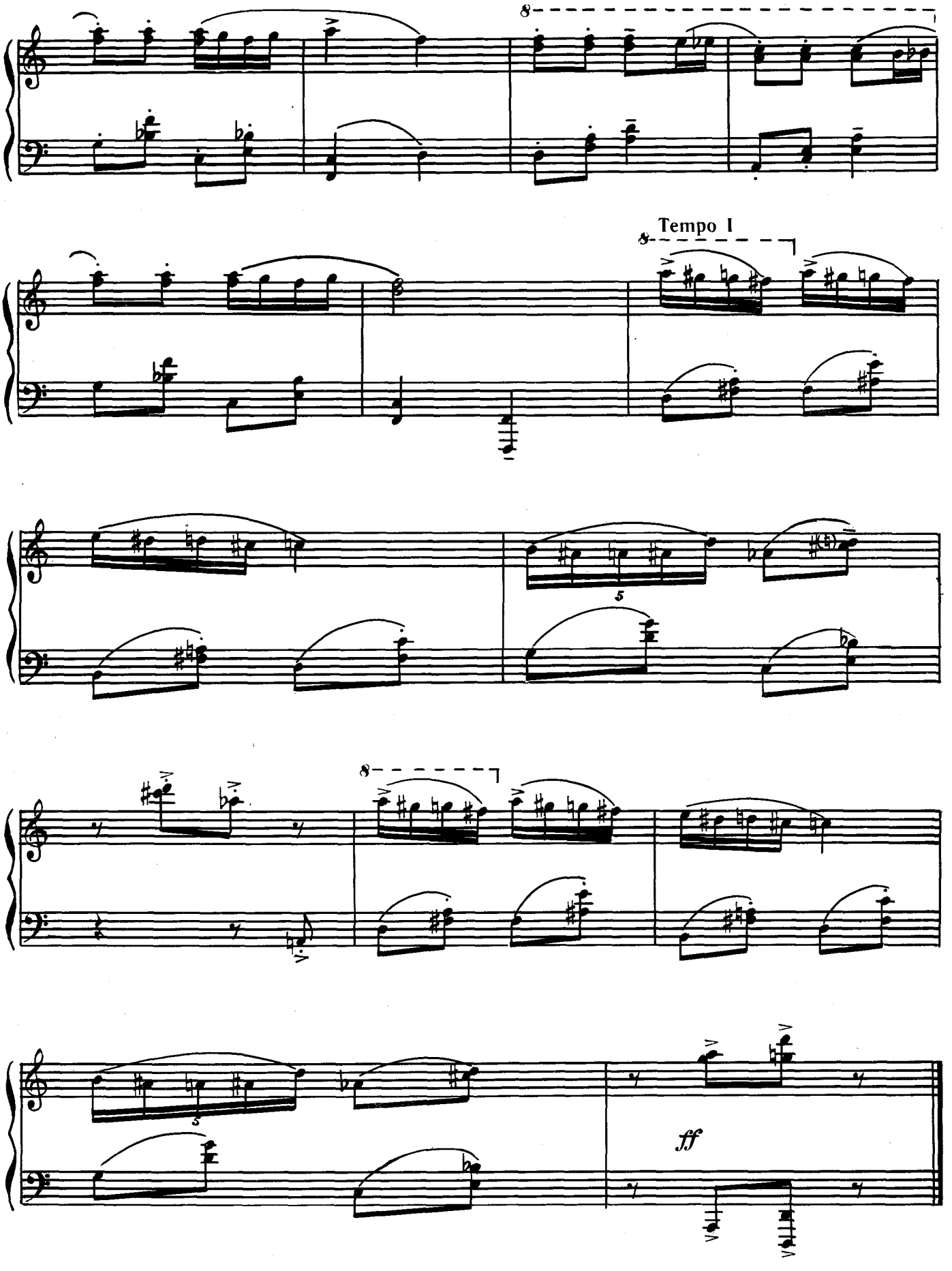

с 1683 к

СЕВЕРНОЕ СИЯНИЕ

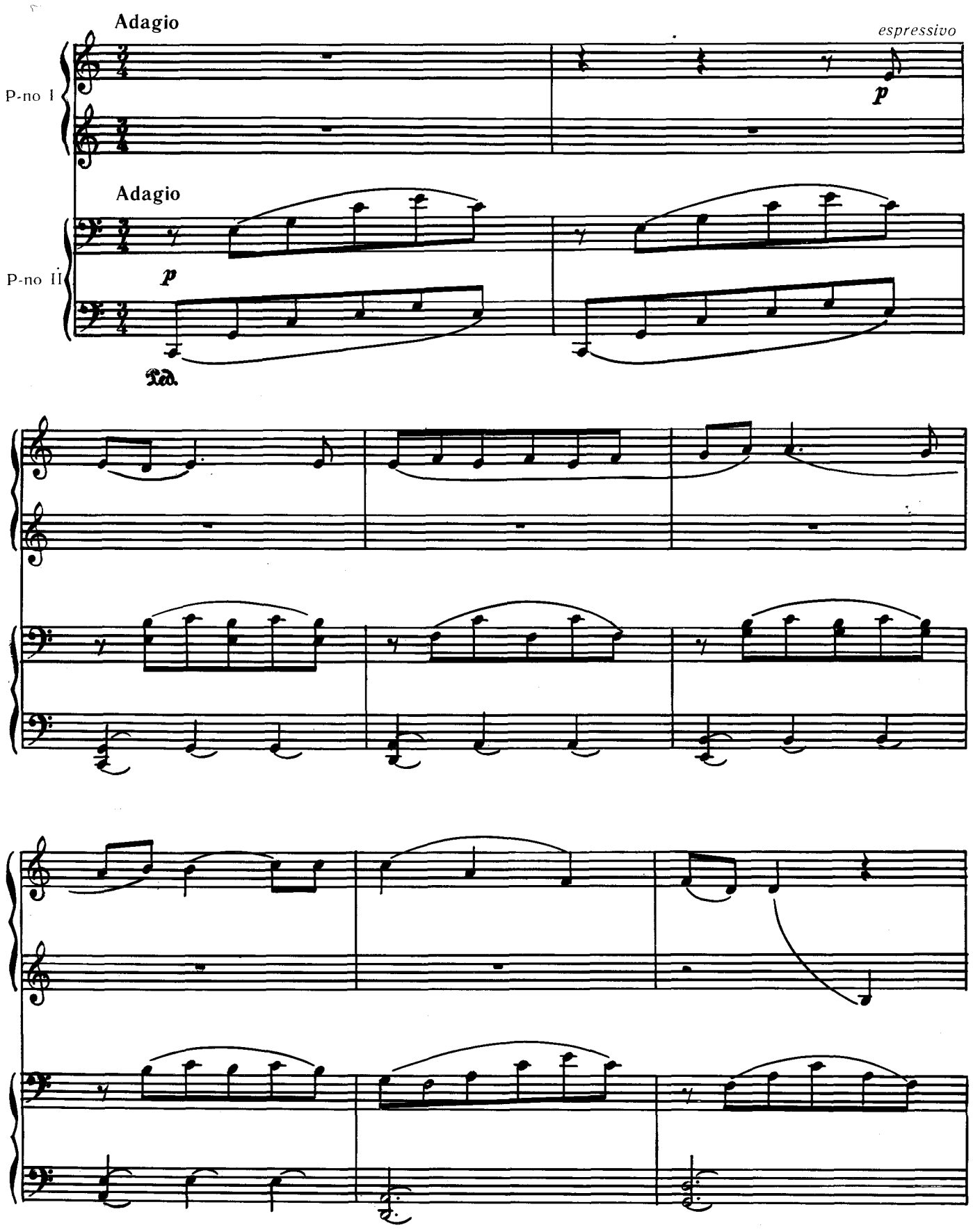

с 1683 к

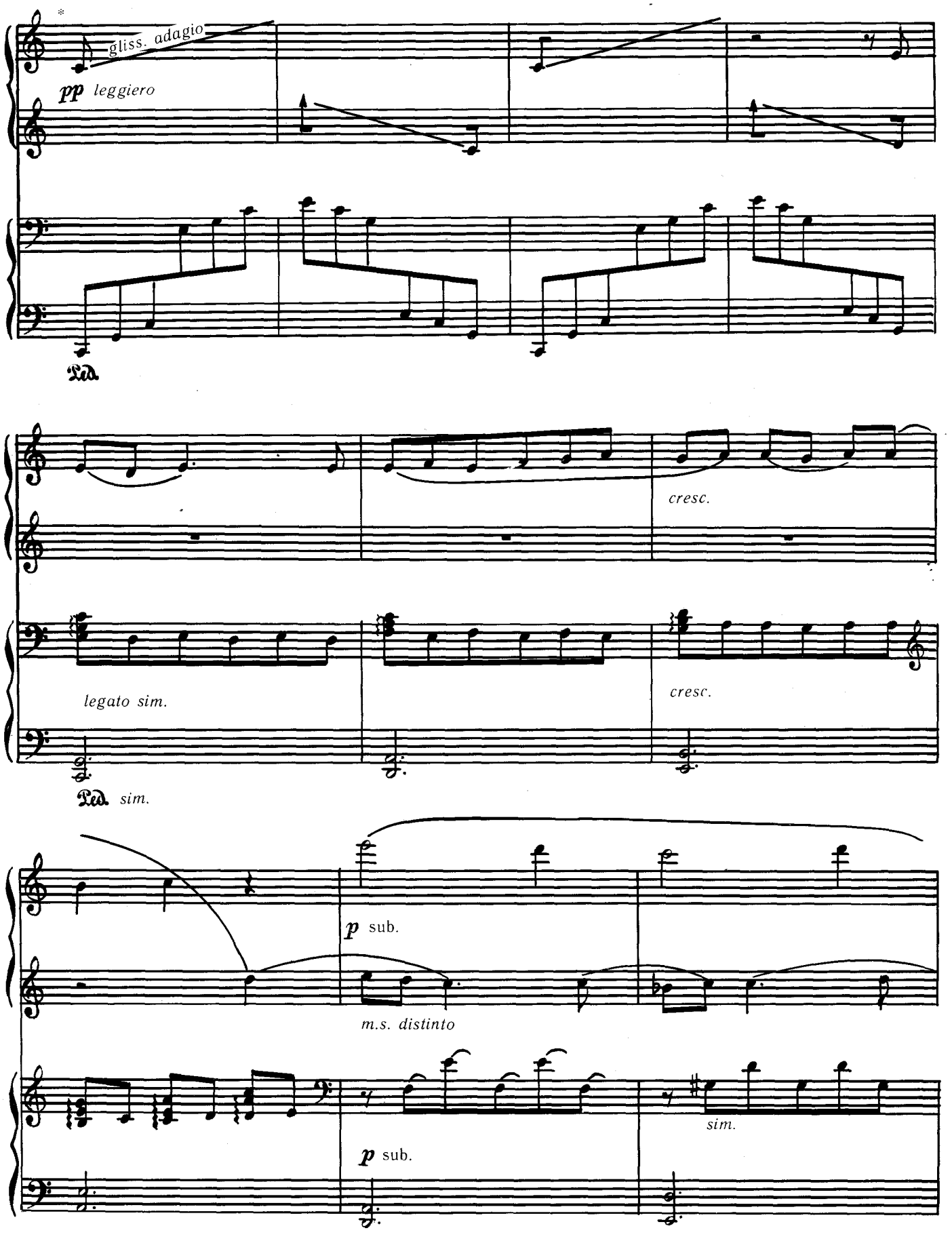

* от любого звука и до любого звука 4й октавы

с 1683 к

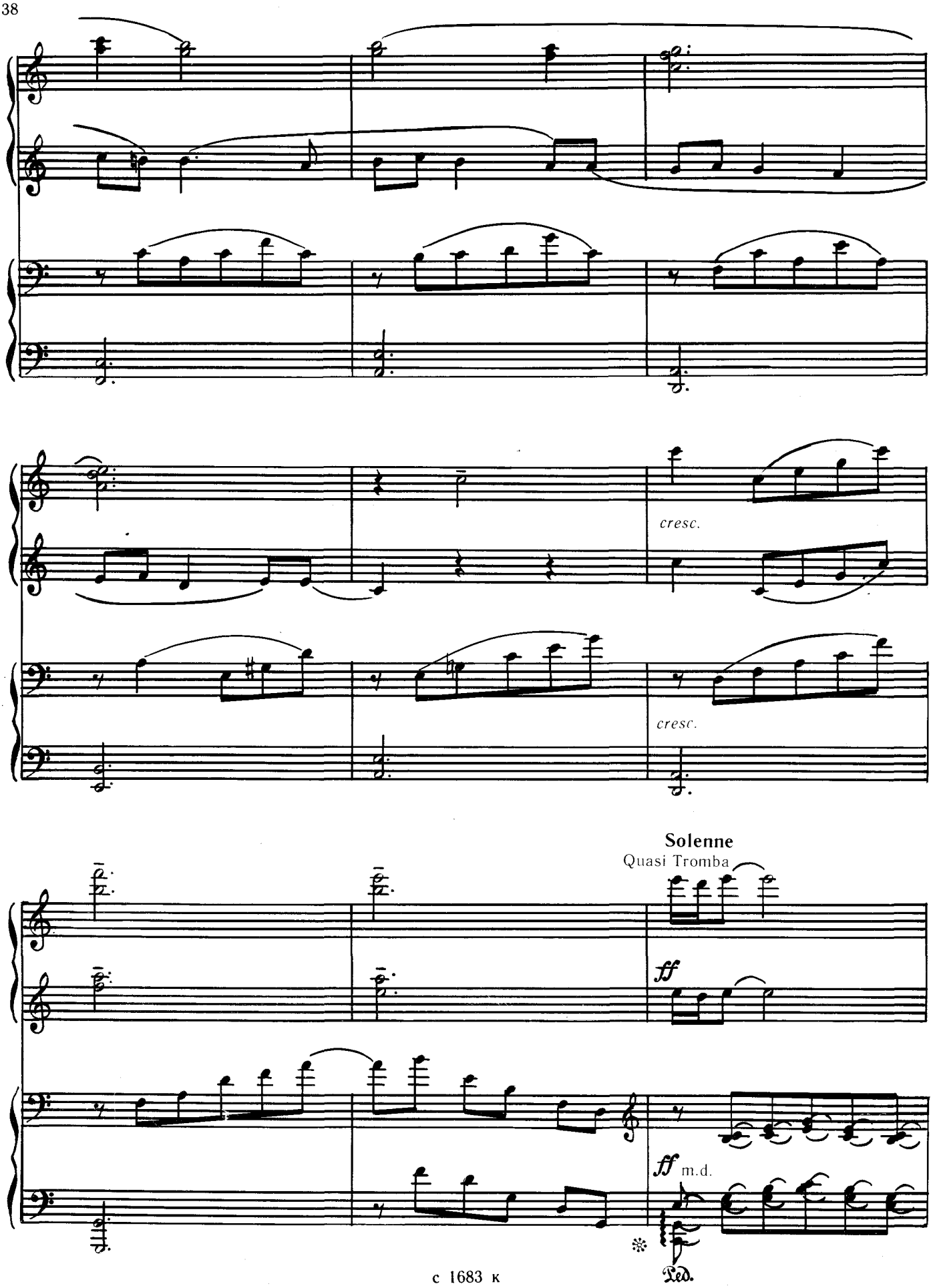
cresc.
cresc.
Solenne
Quasi Tromba
ff
ff m.d.
Ped.

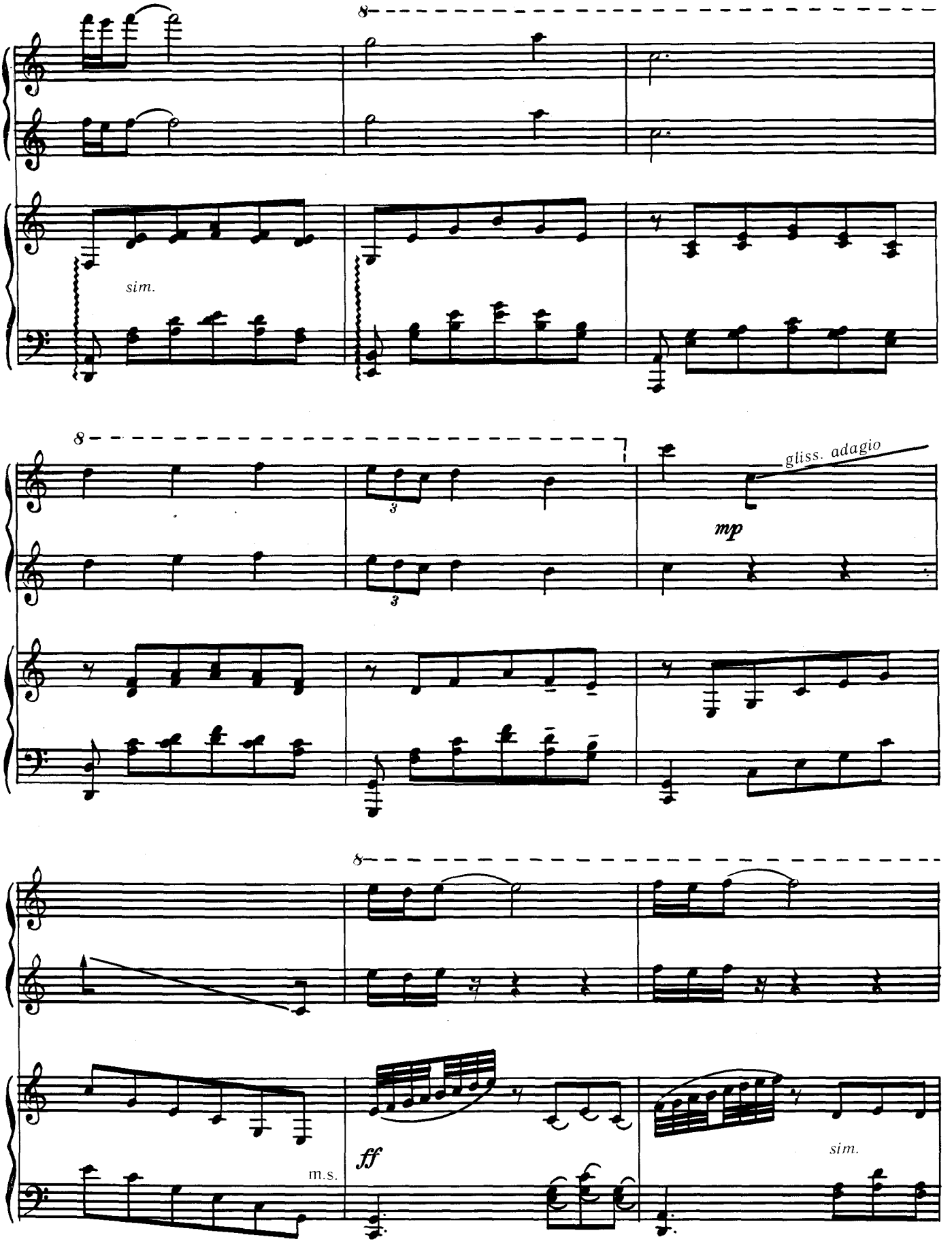
8
sim.
8
3
3
gliss. adagio
mp
8
m.s.
ff
sim.

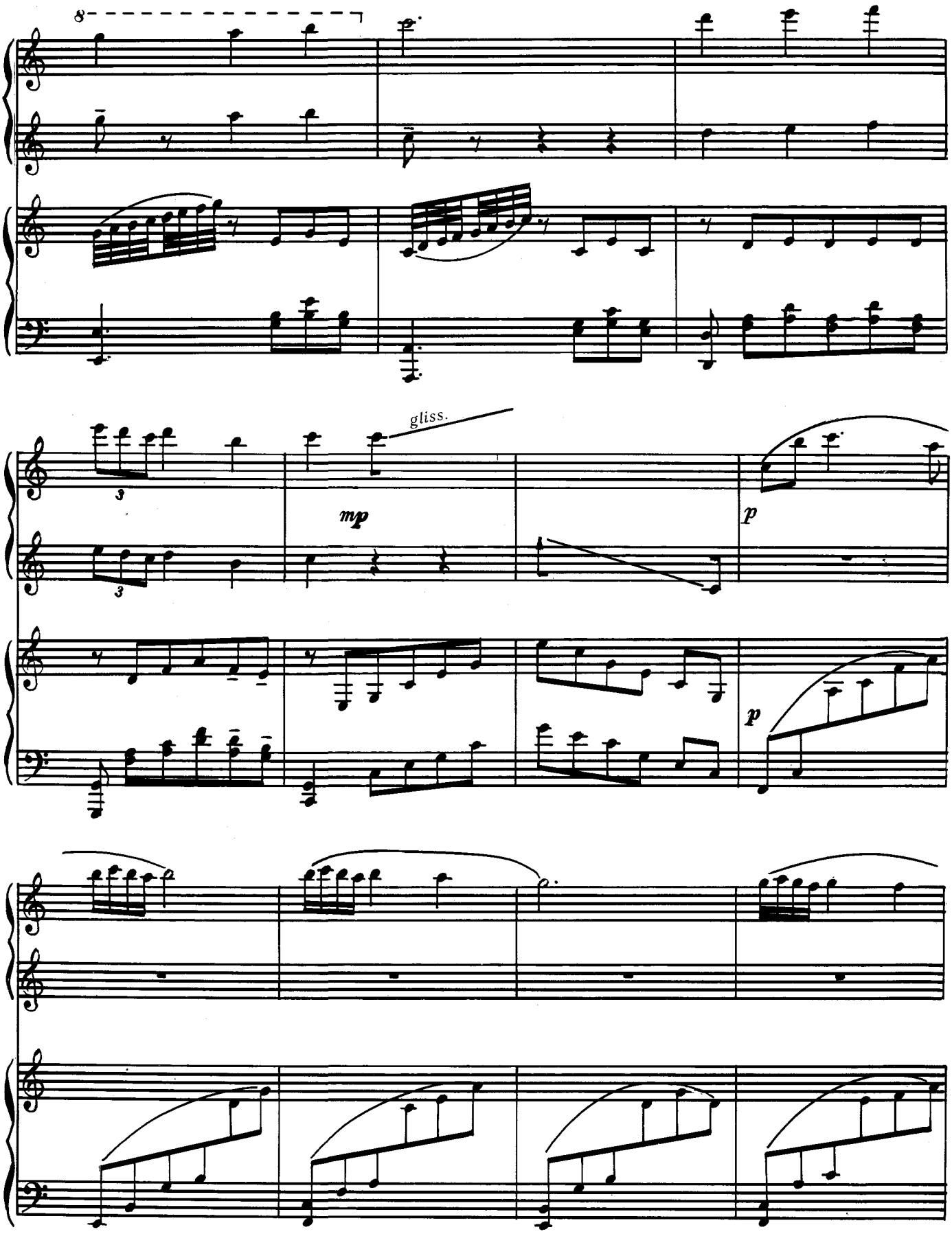
8
gliss.
mp
p
p

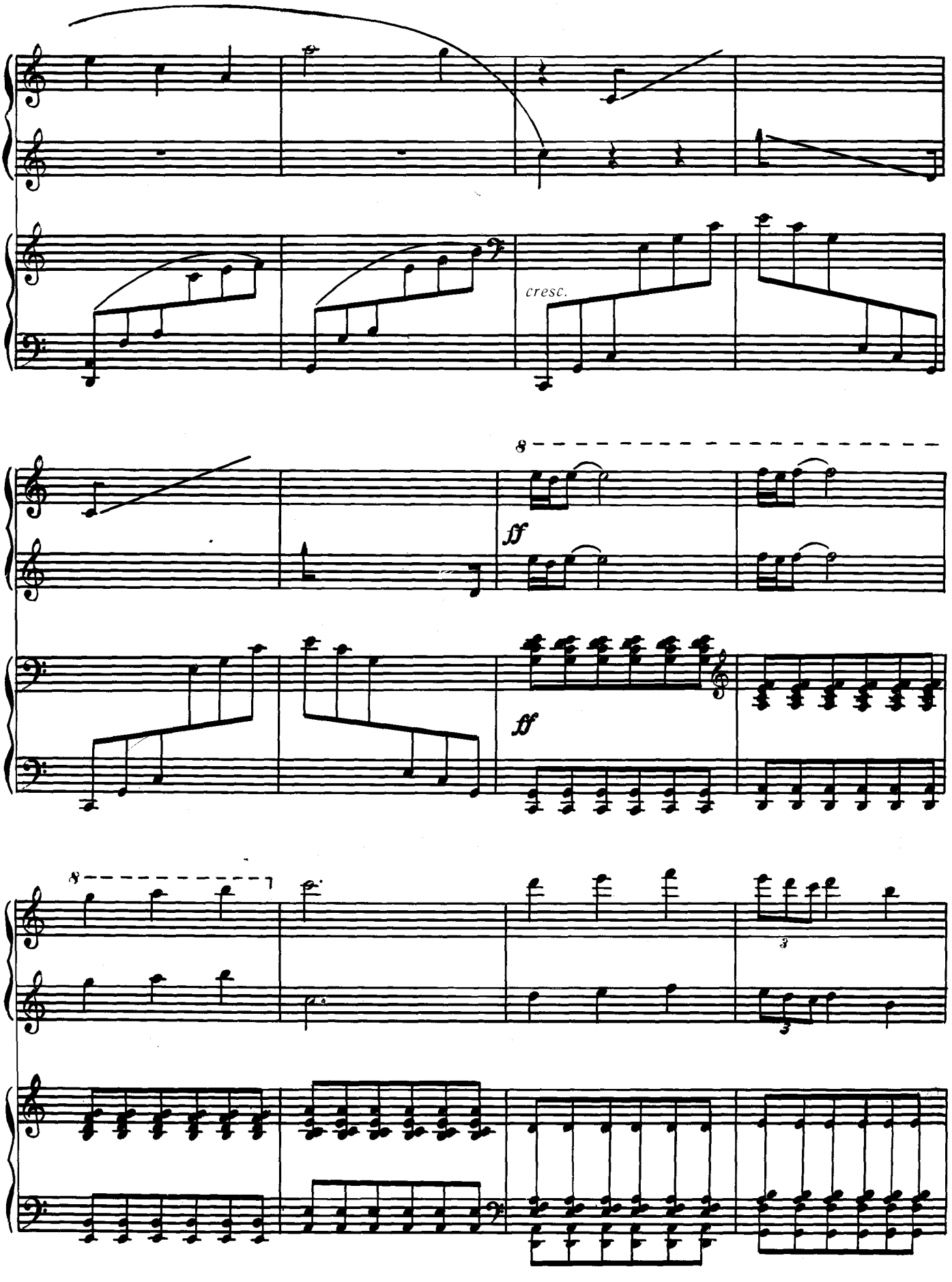
cresc.
ff
ff

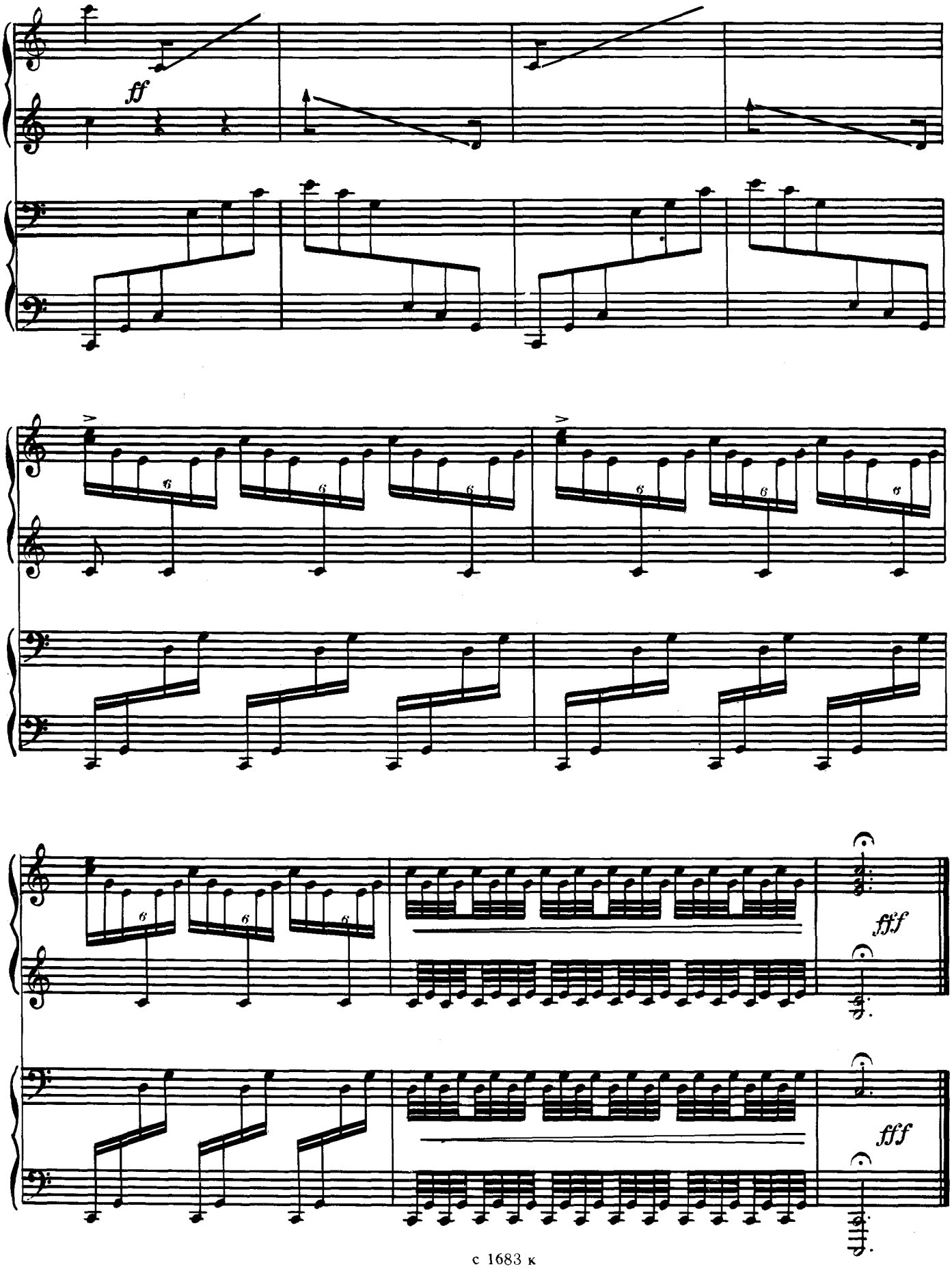

с 1683 к